

# FRÍSIA EM FOCO

Informações com a qualidade Frísia!

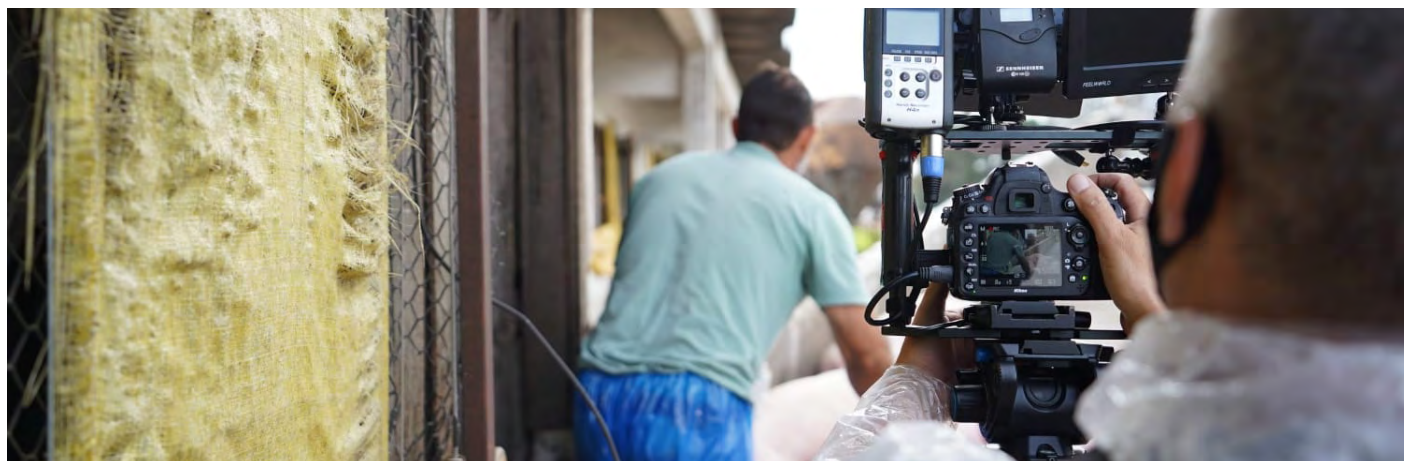

## Canal Frísia traz novos conteúdos com informações diversificadas e serviços

A cooperativa inicia hoje uma nova playlist de vídeos produzidos para o Canal Frísia, no Youtube, com informações diversificadas e mais detalhes sobre serviços da cooperativa. Os conteúdos estão sendo desenvolvidos pelo Departamento de Marketing, da Gerência de Estratégia e Inovação, através de uma reestruturação do Canal Frísia, trazendo assuntos ligados aos interesses dos negócios dos cooperados. Os assuntos estão divididos entre as editorias “Giro”, com conteúdos educacionais sobre as atividades das áreas agrícola, pecuária de leite e suinocultura, e “Fique por dentro”, com mais detalhes e informações sobre o funcionamento das unidades da Frísia e informações técnicas sobre os serviços.

### Produção

A produção desses conteúdos começa com a definição das pautas e assuntos de interesse dos cooperados. Com o tema definido, os técnicos das áreas são consultados para orientar sobre as informações que não podem faltar neste vídeo. Quando o projeto envolve processos industriais, são realizadas visitas técnicas nas unidades para conhecer a fundo cada etapa da produção. Com estas informações

em mãos, são agendadas entrevistas e gravações em locais como propriedades de cooperados, indústrias, unidades da Frísia, entre outros. A captação das imagens é realizada por empresas terceirizadas, sempre com a supervisão do Marketing da Frísia e acompanhamento dos técnicos responsáveis de cada setor da cooperativa.

### Canal Frísia

Iniciando esta nova fase do Canal Frísia, já é possível conferir o primeiro vídeo, sobre o Florestal Frísia, com informações sobre os serviços prestados pela cooperativa aos produtores de madeira, com assistência e colheita. Na sequência, já estão programados conteúdos envolvendo a produção de suínos e a Fábrica de Rações.

Tem alguma sugestão de tema ou assunto que gostaria de entender melhor? Mande sua sugestão para o Marketing (42) 9 9972-5290 (Mateus) / (42) 9 9961-5900 (Rafael).

Ficar por dentro desses novos conteúdos é fácil: aponte a câmera do seu celular para o QR e se inscreva em nosso canal.





## Entenda sobre a atuação do Comitê Pecuária Leite

Relembrando, os Comitês Técnicos são órgãos criados pelo Conselho de Administração, com o objetivo de assessorá-lo sobre determinadas matérias e representar as classes de associados perante a administração da cooperativa.

O Comitê Pecuária Leite, seguindo seu Regimento Interno, é composto 09 (nove) associados integrados na atividade pecuária leite, eleitos na pré-assembleia de classe, de modo que todas as regiões produtivas deverão estar devidamente representadas, na medida do possível.

Participa também do Comitê ao menos um membro do Conselho de Administração, indicado pelo Conselho, com atividade no setor Pecuário.

O Comitê se reunirá ordinariamente uma vez por mês, em dia e hora previamente agendados e, extraordinariamente, sempre que necessário, com a presença de, no mínimo, dois terços dos seus integrantes.

O Comitê Pecuário atuará de forma colaborativa com os órgãos de administração da cooperativa e compete a ele representar os anseios e os interesses da classe junto ao Conselho de Administração, devendo reunir-se para propor, discutir e analisar assuntos relacionados à atividade pecuária de leite, devendo, para tanto:

I - buscar meios de crescimento e maior competitividade;

II - auxiliar na difusão de tecnologia;

III - analisar a conjuntura de mercado;

IV - identificar gargalos na produção;

V - estudar novas oportunidades de negócios;

VI - participar da discussão da política pecuária;

VII - discutir a assistência técnica, o custeio de silagem e forrageiras e a aquisição de sêmen;

VIII - promover, participar e colaborar com exposições e leilões especializados em gado de leite;

IX - promover e participar de grupos de estudos;

X - participar de treinamentos para novos líderes disponibilizados pela cooperativa;

XI - participar de cursos de capacitação e treinamentos, viagens técnicas, dias de campo, entre outros;

XII - discutir outros assuntos de interesse da classe.

O Comitê deverá, obrigatoriamente, desenvolver e participar de grupos de estudos com associados pecuaristas de leite da cooperativa. Das viagens técnicas que participarem os integrantes do Comitê, deverão ser apresentados relatórios na reunião subsequente a viagem realizada.

O Comitê deverá promover, no mínimo, uma reunião por ano com os associados pecuaristas de leite, para tratar de assuntos de interesse da classe, com o apoio do Conselho de Administração.

Confira a formação do Comitê Pecuária Leite no Portal de Governança: <https://frisia.coop.br/portal-governanca.html>

Quer nos ajudar a construir/melhorar essa coluna? Envie suas dúvidas e/ou sugestões para o e-mail: [integridade@frisia.coop.br](mailto:integridade@frisia.coop.br) ou pelo (42) 9 8823-1374.

## Fique por dentro com a Digital Agro News



Startup russa pretende lançar outdoors luminosos na órbita terrestre



Lodo de esgoto é transformado em adubo e traz resultados positivos ao agro



Pesquisa mostra que o marketing digital está transformando os negócios no agro



Startup transforma as bactérias de resíduos de alimentos em “couro”



Tecnologia estima produtividade em lavouras utilizando imagens enviadas pelo produtor



Leia as notícias completas em <https://digitalagro.com.br/news>

## Como prevenir o assédio?

Atitudes que contribuem para evitar a violência:

- Buscar informações sobre o assunto;
- Evitar fazer piadas e comentários que possam ser desrespeitosos em relação a pessoa;
- Refletir antes de agir e falar;
- Resolver os conflitos pelo diálogo, se necessário com a presença de um mediador;
- Desenvolver comportamento assertivo – diga à pessoa, com civilidade, que você não gosta desta ou daquela forma de tratamento.



A Frísia repudia qualquer forma de assédio que coloque colaboradores, cooperados e parceiros em situações de constrangimento e interfira no ambiente cooperativo. Caso você presencie alguma situação, ou seja, vítima, denuncie no “Fale de Integridade” disponível no Portal da Integridade.

<https://frisias.coop.br/portal-integridade.html>

## Inscrições abertas para a Copa dos Apresentadores 2022



Já estão abertas as inscrições para participação na Copa dos Apresentadores 2022, que terá a primeira etapa na Expofrísia, em maio. Participam da competição crianças e jovens, filhos e filhas de colaboradores e associados das cooperativas Frísia, Castrolanda e Capal, que fazem parte do Clube de Bezerras.

A classificação dos competidores é definida de acordo com a avaliação do acompanhamento e cuidado com as bezerras, o preenchimento correto da ficha do animal e da pontuação durante a apresentação. Podem participar crianças e jovens de 8 a 21 anos, divididos em três categorias: de 8 a 12 anos, de 12 a 15 anos e, a novidade dessa edição, de 15 a 21 anos.

Para a 1ª fase da Copa dos Apresentadores, que ocorre durante a Expofrísia 2022, as inscrições devem ser feitas com Mariane Mayens pelo [mariane.mayens@frisnia.coop.br](mailto:mariane.mayens@frisnia.coop.br) e (42) 3231-9323 e (42) 9 8834-8023.



### MURAL DE AVISOS

## Instabilidade na rede elétrica

Na última semana, representantes da Frísia estiveram reunidos com equipe técnica da Copel discutindo a instabilidade na rede de energia. O principal motivo de instabilidade já foi identificado pela Copel e desde o início de março está solucionado. Para garantir melhor qualidade na distribuição da energia, a Copel comprometeu-se a realizar inspeção e investimentos em toda a rede na região de Carambeí. Em caso de problemas ou danos relacionados a distribuição de energia, é fundamental que seja formalizado protocolo junto a Copel, através dos canais:

- [copel.com.br](http://copel.com.br)
- (42) 3013-8973 (whatsapp)
- Aplicativo Copel Mobile
- SMS para número 28593
- 0800 5100 116

## Safra 2022/2022 - taxas de juros e opções de custeio

Está disponível na Extranet e App Frísia a programação de insumos da safra 2022/2022, com as opções de custeio, que podem ser através de banco, recurso próprio, capital giro próprio ou duplicata Frísia. As opções estarão disponíveis até quinta-feira (17/04). Na opção Duplicata Frísia/Capital de Giro Próprio, a contratação do seguro para trigo e cevada é obrigatória.

Para conferir no aplicativo ou na Extranet, basta acessar a opção: Agrícola/Opção de custeio. Em caso de dúvidas, entrar em contato com o setor de Cadastro, pelo ramal 9191/9189 ou Whatsapp (42) 98823-4695

PRONAF					
COMPOSIÇÃO DA TAXA	CEF	SICREDI	BANCO DO BRASIL	ITAÚ	FRÍSIA
Juros	3 a 4,5	3 a 4,5	3 a 4,5	CDI + 3,60	SELIC + 3
IOF	0,38	0,38	0,38	-	-
<b>Total geral</b>	<b>3,38 a 4,88</b>	<b>3,38 a 4,88</b>	<b>3,38 a 4,88</b>	<b>15,25</b>	<b>14,75</b>

PRONAMP					
COMPOSIÇÃO DA TAXA	CEF	ITAÚ	SICREDI	BANCO DO BRASIL	FRÍSIA
Juros	a partir de 4,5	5,00	CDI + 1,00 13,50	14,50 + 0,25	SELIC + 3
IOF	0,38	0,38	0,38 0,38	0,38	-
<b>Total geral</b>	<b>4,88</b>	<b>5,38</b>	<b>13,03 13,88</b>	<b>15,13</b>	<b>14,75</b>

DEMAIS PRODUTORES					
COMPOSIÇÃO DA TAXA	CEF	SICREDI	ITAÚ	BANCO DO BRASIL	FRÍSIA
Juros	a partir de 6,5	CDI + 1,00 13,50	14,99	14,50 + 0,50	SELIC + 3
IOF	0,38	0,38 0,38	0,38	0,38	-
<b>Total geral</b>	<b>6,88</b>	<b>13,03 13,88</b>	<b>15,37</b>	<b>15,38</b>	<b>14,75</b>

OBS: A condição do Itaú de 5% para PRONAMP é válida para operações a partir de 335 Mil, individual ou coletiva.

BANCO	GARANTIA
CEF	Penhor de safra com registro.
SICOOB	Penhor de safra com registro ou hipoteca, conforme rating.
ITAÚ	Sem garantia.
SICREDI	Conforme cadastro do cooperado.
BANCO DO BRASIL	Penhor sem registro, limitado a 1,5 MM por ano agrícola. Acima deste valor poderá ser exigido garantia.

## Cuidados na dessecação da cultura de feijão

A equipe de Armazéns e Secadores da Frísia reforça aos produtores de feijão que tenham atenção máxima quanto ao manejo de higienização do pulverizador antes do preparo da calda para dessecação de feijão, a fim de evitar contaminação cruzada com moléculas de defensivos proibidos para a cultura.

Nas últimas semanas, tem circulado notícias do mercado onde foram identificadas amostras de feijão destinado ao consumo com residual de defensivos agrícolas proibidos para a cultura, como é o caso da molécula de glifosato. A Frísia alerta que o uso de defensivos proibidos está sujeito a fiscalização e multa pelos órgãos de vigilância sanitária e de defesa agropecuária (ADAPAR).

## Funcionamento Lojas Agropecuárias

Programe suas compras! As Lojas Agropecuárias Frísia estarão fechadas nos feriados dos dias 15 de abril, sexta-feira santa, e dia 21 de abril, Tiradentes. Nestas datas, haverá plantão em Carambeí pelo (42) 9 9912-2319 (Julio). No dia 23 de abril, a Loja Agropecuária de Piraí do Sul estará fechada, em decorrência do aniversário do município.

## Cada gota conta

O Programa Cada Gota Conta tem como objetivo otimizar os recursos hídricos a longo prazo, além de auxiliar na regularização ambiental das propriedades através de:

- Fomento para instalação de hidrômetros;
- Incentivo e dimensionamento de cisternas;
- Apoio na recuperação e regularização de APP.

O controle do consumo de água na propriedade é exigido pela legislação de bovinocultura e suinocultura, sendo que a instalação do hidrômetro é obrigatória para essas atividades como forma de monitorar o consumo.

A Frísia disponibiliza hidrômetros sob encomenda nas Lojas Agropecuárias. Para solicitar o equipamento, basta preencher o formulário disponível em: <https://forms.office.com/r/U6M4jHR1E1>.

Em caso de dúvidas, entrar em contato com o setor Ambiental: (42) 3231-9167.



## Aveia preta Tibagi

Os cooperados que desejam retirar aveia preta em big bag de seu estoque depositado em Tibagi devem realizar o agendamento da retirada com dois dias de antecedência, pois o produto está armazenado à granel. O agendamento pode ser feito pelos contatos:

Osvael: (42) 9 8806-0362

Balança: (42) 3275-8074 / 8076

Edson: (42) 9 8406-7254

## Recebimento itinerante Assocampos



Atenção para o cronograma de abril de coleta de embalagens vazias de agrotóxicos:

### DATA

### AGENDADA

### MUNICÍPIO

### LOCALIDADE E PERÍODO

12/04/2022	Ipiranga	Coatis - Propriedade Moresco
19/04/2022	Ipiranga	Santana - Propriedade Sr. Eraldo Gasparelo
26/04/2022	Teixeira Soares	Sítio Novo - Pavilhão da Igreja
27/04/2022	Irati	Gonçalves Júnior - Pavilhão da Igreja São Pedro e São Paulo (Ucraniana)

O calendário completo das coletas programadas para 2022 está disponível na Sala do Associado e no App > menu Ambiental/Documentos.

## Informações, serviços ou atendimentos

Falar com a Frísia está ainda mais fácil! Adicione o número da ISA no WhatsApp e entre em contato (42) 3231 9000

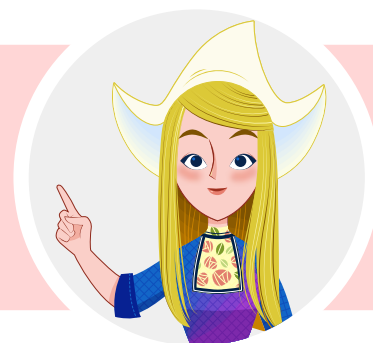



## AGENDA

**12**  
ABR

**CBN AGRO – PALESTRA GESTÃO, INOVAÇÃO E O EMPREENDEDORISMO FEMININO NO AGRO**

📍 Centro de eventos - Hotel Bourbon - Ponta Grossa ⌚ 19:30

Inscreva-se: <https://www.cbnagro.com.br/solicite-seu-convite-2022/>

**14**  
ABR

**FRÍSIA 360 – COMERCIAL AGRÍCOLA PR**

📶 Online ⌚ 08:00 - 09:30

Acesso pelo link: <https://bit.ly/360comercialgraos>

**26**  
ABR

**INTEGRAÇÃO NOVOS COOPERADOS**

📍 Centro Administrativo Frísia ⌚ 10:00

## COMO ME INFORMAR SOBRE A FRÍSIA?



APP Cooperado



[enfoco.frisia.coop.br](http://enfoco.frisia.coop.br)



[frisnia.coop.br](http://frisnia.coop.br)



[/frisniaacooperativa](https://www.youtube.com/frisiacooperativa)



[@cooperativafrisia](https://www.instagram.com/cooperativafrisia)



[/cooperativafrisia](https://www.facebook.com/cooperativafrisia)



[/cooperativafrisia](https://www.linkedin.com/company/cooperativafrisia)



(42) 98871.8049

