

FRÍSIA EM FOCO

Informações com a qualidade Frísia!



Deu Frísia na grande final do 13º Concurso de Silagem de Milho da Fundação ABC

Na última semana, aconteceu a divulgação dos vencedores do 13º Concurso de Silagem de Milho da Fundação ABC. Foram premiados os 10 melhores produtores de silagem de 2022, sendo que os cinco melhores são cooperados da Frísia. Parabéns a todos os produtores e técnicos responsáveis por essa grande conquista! As informações detalhadas serão divulgadas em breve pela Fundação ABC.

Ranking produtores

- 1º Johny Leendert Los
- 2º Jan Ubel van der Vinne
- 3º Johny Leendert Los
- 4º Guido Jacobi
- 5º Miraita Da Silva Gomes

Entre as cooperativas, o destaque na grande final também ficou para os técnicos Frísia, com o Técnico Pecuária Fernando Solano Baptista e o Técnico Lavoura Fernando Schwab.

O concurso vem, ao longo destes 13 anos construindo um papel fundamental na conferência de qualidade para a produção de silagem de milho dos Campos Gerais. A representatividade da bacia leiteira e a necessidade do melhoramento do material oferecido ao gado têm feito com que os agropecuaristas invistam cada vez mais na produção deste que é o principal componente alimentar. O papel da análise busca ano a ano contribuir com o aumento nos indicadores de produtividade de leite na região. E a especialização e cuidado dos produtores tem evoluído junto com as análises do ABClab.

O 13º Concurso de Silagem de Milho teve início em maio, durante a ExpoFrísia, com apresentação dos indicadores que compõem o concurso, a partir das 257 amostras inscritas nesta edição. O concurso é dividido em três etapas, nas cooperativas Frísia, Capal e Castrolanda, mantenedoras da Fundação ABC. As inscrições para a 14ª edição do Concurso de Silagem de Milho já estão abertas e as amostras devem ser enviadas até 31 de dezembro.

Última semana para responder a pesquisa de satisfação 2022



Sábado, dia 17 de setembro, é o último dia para indicar sua satisfação em relação a diversos pontos, como produtos, serviços e processos da Frísia, por meio da Pesquisa de Satisfação 2022. Com a sua participação, elaboramos um plano de ação anual para atuar nos pontos de melhoria indicados por você e tornar nossa atuação mais eficiente. Participar é simples e a opinião de todos é fundamental

para o desenvolvimento da cooperativa. Aqueles que responderem e enviarem um print da tela de conclusão para o whatsapp da ISA irão receber um brinde exclusivo. Sua participação é indispensável!

Responda no link https://bit.ly/pesquisafrisia_2022

Inscrições abertas para curso de *trade*

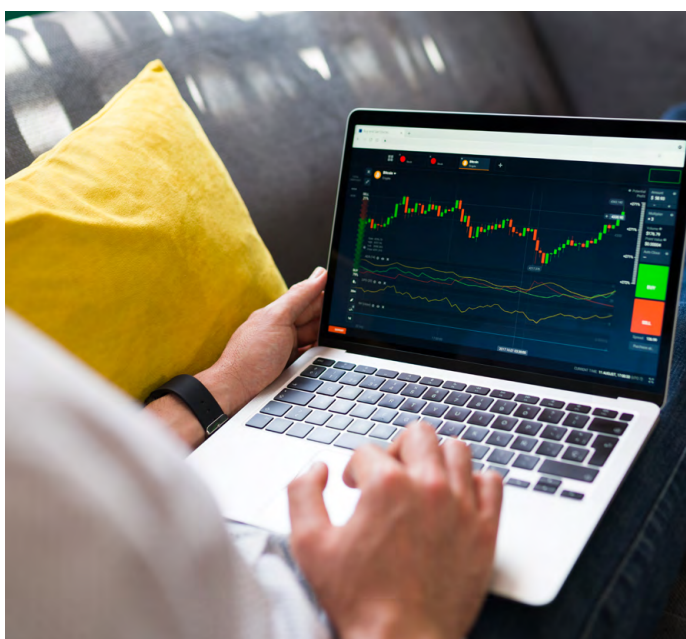

Dividido em quatro encontros no auditório da Frísia em Carambeí, a cooperativa vai promover um curso de *trade* para os associados que tenham interesse em entender melhor as variáveis para a precificação das commodities juntamente com ferramentas para gerenciamento de riscos.

Os módulos serão:

- 1º encontro - 21/09: Introdução ao risco, bolsa e margens;
- 2º encontro - 25/10: Prêmios, estratégias com prêmios e contratos no físico;
- 3º encontro - 23/11: Opções e estruturas com opções;
- 4º encontro - 14/12: Acumuladores, boas práticas e exercícios.

As inscrições ficam abertas até dia 16 de setembro pelo link <https://bit.ly/cursotrading22>

Frísia promove encontro com cooperados no Tocantins

No próximo dia 14 de setembro, as áreas Ambiental e Pecuária da cooperativa vão realizar um encontro para cooperados no Tocantins. Serão abordados alguns temas ambientais, como averbação de reserva legal fora da propriedade, sistema de monitoramento de abertura de área, energia renovável/solar, entre outros tópicos. Também

haverá apresentação do projeto da pecuária de corte e momento para tirar dúvidas. O encontro com os cooperados será no dia 14 de setembro, às 9h, no Hotel Serranos, em Paraíso do Tocantins. O evento é exclusivo para cooperados Frísia. Após a reunião, haverá confraternização com almoço.

Brasil exporta o maior volume mensal de carne suína da história





O mês de agosto foi de recorde para a exportação de carne suína. Foram embarcadas 116,3 mil toneladas da proteína durante o período, conforme indicam os dados da Associação Brasileira de Proteína Animal (ABPA). O volume é o maior já registrado em um único mês. Com esse cenário de retomada e a conquista de novos mercados, especialistas acreditam que, diferentemente de prognósticos anteriores, o Brasil tende a fechar o ano de 2022 com mais de 1 milhão de toneladas de carne suína exportadas — alcançando o mesmo volume registrado no consolidado do ano passado.

Fique por dentro com a Digital Agro News



 Adoção de boas práticas pode aumentar produção de trigo em 1,5 milhão de toneladas no Brasil

 Morango branco: com sabor de abacaxi, variedade chama atenção e atrai olhares curiosos

 Saudades da “Colheita Feliz”? Startup desenvolve horta virtual inteligente

 Novo combustível vai mexer com a economia mundial e pode impactar preço da soja

 Conheça a “bactéria extrema” que protege as plantações dos impactos das mudanças climáticas e degradação do solo



Leia as notícias completas em <https://digitalagro.com.br/news>



MURAL DE AVISOS

XII Simpósio Internacional Leite Integral

Que tal participar gratuitamente do XII Simpósio Internacional Leite Integral? O evento traz a sustentabilidade, em sua definição mais ampla e moderna, como tema. A 12ª edição do simpósio ocorre nos dias 05 e 06 de outubro, presencialmente em Curitiba / PR, abordando o conceito ESG aplicado à cadeia produtiva do leite e derivados.

O evento é realização do Grupo Integral, parceiro das marcas Colônia Holandesa e Naturalle.

Vagas limitadas! Inscrições até dia 18 de setembro pelo link <https://bit.ly/simposioleite2022>

TAXA DE JUROS

SAFRA 2022/2023

Está disponível, no App e Extranet a **Programação de Insumos - safra 2022/2023**, com as opções de custeio (banco/recurso próprio/capital giro próprio/duplicata Frísia).

Em caso de dúvidas, ao cadastrar as opções no APP/EXTRANET, é só entrar em contato com o setor de Cadastro pelos telefones (42) 3231.9191 / 3231.9189 ou WhatsApp (42) 98823.4695.

O custeio através da opção **DUPLICATA FRÍSIA** mantém-se as mesmas condições da safra inverno 2022/2022.

As taxas de juros são definidas pelo banco financiador, podendo haver alterações no momento da contratação do custeio.

SICREDI

LINHA DE CRÉDITO	JUROS % (a.a)	TARIFA DE ANÁLISE (%)	IOF (%)	TOTAL CUSTO % (a.a)	GARANTIA
PRONAF	5 e 6	-	0,38	5,38 e 6,38	Conforme análise
PRONAMP	8	-	0,38	8,38	
DEMAIS PRODUTORES	(30% do vlr do custeio a 12% a.a) + (70% do vlr do custeio a 14,90%)	-	0,38	(12,38% a.a., sendo 30% do custeio) + (15,28% a.a., sendo 70% do custeio)	
RECURSO NÃO CONTROLADO	14,90%	-	0	14,9	

BANCO DO BRASIL

LINHA DE CRÉDITO	JUROS % (a.a)	TARIFA DE ANÁLISE (%)	IOF (%)	TOTAL CUSTO % (a.a)	GARANTIA
PRONAF	5 e 6	-	0,38	5,38 e 6,38	Penhor de safra
PRONAMP	8	0,5	0,38	8,88	
DEMAIS PRODUTORES	12	0,5	0,38	12,88	
RECURSO NÃO CONTROLADO	17,5	0,5	0,38	18,38	

SICOOB SUL

LINHA DE CRÉDITO	JUROS % (a.a)	TARIFA DE ANÁLISE (%)	IOF (%)	TOTAL CUSTO % (a.a)	GARANTIA
PRONAF	6	-	0,38	6,38	Penhor de safra
PRONAMP	8	1	0,38	9,38	
DEMAIS PRODUTORES	12	1	0,38	13,38	
RECURSO NÃO CONTROLADO	CDI + 4%	-	-	17,65	

ITAÚ

LINHA DE CRÉDITO	JUROS % (a.a)	TARIFA DE ANÁLISE (%)	IOF (%)	TOTAL CUSTO % (a.a)	GARANTIA
PRONAF		Não tem			Sem necessidade de garantia real mediante análise de crédito
PRONAMP	8	-	0,38	8,38	
DEMAIS PRODUTORES (NOVOS)	12	-	0,38	12,38	
RECURSO NÃO CONTROLADO	A precificar conforme condições de mercado ou pelo perfil de risco do cliente				

CEF

LINHA DE CRÉDITO	JUROS % (a.a)	TARIFA DE ANÁLISE (%)	IOF (%)	TOTAL CUSTO % (a.a)	GARANTIA
PRONAF	5 e 6	-	0,38	5,38 e 6,38	Penhor de safra com registro e aval ou hipoteca
PRONAMP	8	-	0,38	8,38	
DEMAIS PRODUTORES	a partir de 14	-	0,38	a partir de 14,38	
RECURSO NÃO CONTROLADO	a partir de 16	-	0,38	a partir de 16,38	

BRADESCO

LINHA DE CRÉDITO	JUROS % (a.a)	TARIFA DE ANÁLISE (%)	IOF (%)	TOTAL CUSTO % (a.a)	GARANTIA
PRONAF	5 a 6	-	0,38	5,38 e 6,38	Aval, penhor, alienação, hipoteca (mediante aprovação do departamento de crédito)
PRONAMP	8	-	0,38	8,38	
DEMAIS PRODUTORES	12	-	0,38	a partir de 12,38	
RECURSO NÃO CONTROLADO	17,4	-	0,38	a partir de 17,78	

Recebimento itinerante Assocampos



Atenção para o cronograma de setembro de coleta de embalagens vazias de defensivos:

DATA AGENDADA	MUNICÍPIO	LOCALIDADE E PERÍODO
13/09/2022	Ipiranga	Arroio Grande - Barracão do Sr. Gilmar Traut
14/09/2022	Prudentópolis	Barra Vermelha - Pavilhão da Igreja
20/09/2022	Ipiranga	Lustosa Capivara - Propriedade Kochanski
21/09/2022	Prudentópolis	Linha Capanema - Associação de Produtores
22/09/2022	Ivaí	Chapada - Pavilhão da Igreja
27/09/2022	Palmeira	Queimadas - Pavilhão da Igreja
28/09/2022	Prudentópolis	Linha Guarapuava - Pavilhão da Igreja

O calendário completo das coletas programadas para 2022 está disponível na Sala do Associado e no App > menu Ambiental/Documentos.

2ª PROGRAMAÇÃO DE MATÉRIA-PRIMA VIA TROCA DE NOTA FISCAL

CAROÇO DE ALGODÃO

portalprogramacao.frisia.coop.br

Está chegando o período para a 2ª Programação de compra de Matéria-Prima na modalidade venda com troca de Nota Fiscal, **exclusivamente para caroço de algodão**. A programação será através do Portal de Programação, e poderá ser realizada pelo cooperado/técnico agropecuário.

Período de programação:

20 de setembro a 27 de setembro de 2022



Período para recebimento dos produtos:

Caroço de algodão granel

Outubro/22 a Dezembro/22

Caroço de algodão ensacado

Outubro/22 a Julho/23



Forma de pagamento

A debitar.

Para mais informações procure seu técnico.

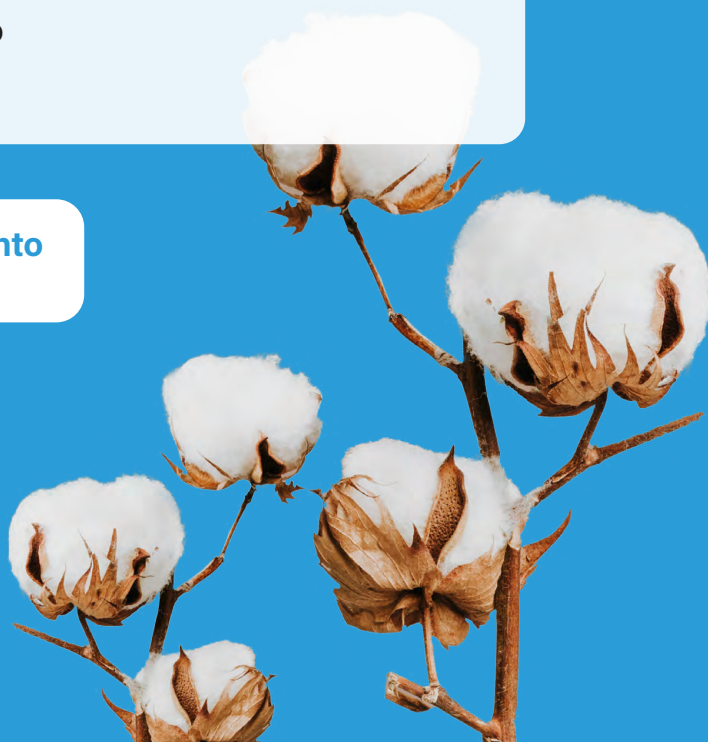



Ofertas Lojas Agropecuárias

Confira as ofertas do mês de setembro das Lojas Agropecuárias Frísia! Faça o download do tabloide e aproveite os descontos especiais:

<https://bit.ly/tabloide092022>

Além de oferecer um amplo portfólio, as lojas realizam cotações e compras sob demanda, sempre buscando atender às necessidades dos cooperados. Entre em contato e solicite um orçamento: (42) 3231-9060 | 99938-6158.

Baixe o aplicativo Loja Virtual e confira todas as novidades



bit.ly/lojavirtual_playstore



apple.co/3pSVGos



AGENDA

13
SET

APRESENTAÇÃO DE RESULTADOS – SAFRINHA + ABCTALKS

📍 Paraíso do Tocantins – Serranos Park Hotel ⌚ 08:00

14
SET

DISCUSSÕES AMBIENTAIS E PROJETO PECUÁRIA DE CORTE FRÍSIA

📍 Paraíso do Tocantins – Serranos Park Hotel ⌚ 09:00

16
SET

REUNIÃO ALEGRA: RESULTADOS DOS PROJETOS DE MELHORIA

📍 Auditório Frísia - Carambeí ⌚ 14:00

19
SET

REUNIÃO CONSELHO DE ADMINISTRAÇÃO

🕒 08:30

Demandas para o comitê: conselho.administracao@frisnia.coop.br

22
SET

REUNIÃO CONSELHO FISCAL

🕒 08:00

Demandas para o comitê: conselho.fiscal@frisnia.coop.br

22
SET

INAUGURAÇÃO LOJA AGROPECUÁRIA

📍 Paraíso do Tocantins

29
SET

SHOW TECNOLÓGICO DE INVERNO

🕒 09:00

COMO ME INFORMAR SOBRE A FRÍSIA?



APP Cooperado



emfoco.frisnia.coop.br



frisnia.coop.br



/frisniacooperativa



@cooperativafrisnia



/cooperativafrisnia



/cooperativafrisnia



(42) 98871.8049

