

FRÍSIA EM FOCO

Informações com
a qualidade Frísia!

Ainda dá tempo de responder nossa Pesquisa de Satisfação 2023. Por meio dela, identificamos as necessidades e implantamos serviços para melhorar a nossa parceria.

Acesse o link <https://bit.ly/pesquisacooperado2023>.

Resultados 2022

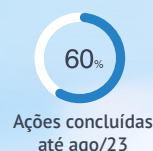
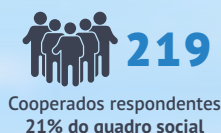
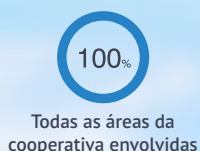
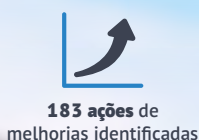

Temas avaliados





Frísia sobe 27 posições entre as maiores do Brasil

O ano de 2022 foi o melhor da Frísia, e isso pode ser observado na elevação de posições no ranking Valor 1.000, realizado pelo jornal Valor Econômico. O anuário, que elenca as mil maiores companhias do Brasil, apontou a Frísia na 176ª posição, 27 a mais que em 2021, quando estava na 203ª.

Por região, a publicação coloca a Frísia na 34ª posição no Sul do país. No ano passado, a Frísia faturou R\$ 7,058 bilhões, 36% a mais no comparativo com 2021 (R\$ 5,2 bilhões).

Com 98 anos, a cooperativa está presente em 30 municípios no Paraná e no Tocantins. Em 2022, produziu 313 milhões de

litros de leite (290,6 milhões em 2021), 75,7 mil toneladas de produção florestal (89,1 mil toneladas/2021) e 30,5 mil toneladas de carne suína (30 mil toneladas/2021). Em relação aos grãos, ultrapassou 1,1 milhão de toneladas (895 mil toneladas/2021).

A 23ª edição do anuário foi realizada em parceria com o Serasa Experian e o Centro de Estudos em Finanças da Escola de Administração de Empresas de São Paulo da Fundação Getúlio Vargas.



Investimento

Custo do programa por participante:
R\$ 28.803,33

Valor a ser pago pelo participante:
R\$ 10.000

com possibilidade de parcelamento em conta movimento.

* Todos os custos logísticos das jornadas já estão inclusos.

Previsão de início dos módulos **Setembro/2023**. Para viabilidade do programa, é **necessário o mínimo de 24 participantes e máximo de 30**.

Programa de Formação de Sucessores

O Programa de Formação de Sucessores tem o objetivo de **INSPIRAR, ENGAJAR e DESENVOLVER** a comunidade de sucessores da Frísia e prepará-la para os desafios na propriedade rural.

JORNADAS

Individual

- Mentoria individual com 10 encontros de 1h para discussão de desafios do participante;
- Criação e acompanhamento de um projeto pautado da realidade do participante;
- Visita à cooperativa para mentoria no projeto;
- Oficinas online, pautadas em desafios coletivos durante a jornada individual;
- Encontro para celebração dos resultados.

Coletiva

- Encontro presencial de 3 dias para abertura do programa;
- Viagem ao polo de inovação de Piracicaba em SP, com visitas técnicas guiadas.

Técnica

- Bootcamps imersivos de 2 dias e temáticos para aprofundar em: Gestão da Propriedade, Gestão Financeira e Gestão de Pessoas.
- Masterclasses online para mergulho e vivência nas temáticas acima.

INSCRIÇÕES

Faça sua inscrição pelo link:
<https://bit.ly/SucessoresFrísia>
Inscrições abertas até 08 de setembro.



Frísia participa do 9º Encontro para Apresentação das Tendências Agroclimatológicas do Tocantins

Na noite de terça-feira (29), às 19 horas, o Palácio Araguaia Governador José Wilson Siqueira Campos recebeu o 9º Encontro para Apresentação das Tendências Agroclimatológicas do Estado do Tocantins. O evento é uma realização do Governo do Estado por meio da Secretaria de Estado da Agricultura e Pecuária (Seagro) e da Universidade Estadual do Tocantins (Unitins), com apoio da Cooperativa Frísia, Sistema OCB/TO e outros parceiros.

Com o tema 'Tendências do clima', a iniciativa promoveu o planejamento da safra 2023/2024 e contou com palestras que debateram sobre os impactos do clima na produção agrícola, realização dos tratos culturais; prevenção de doenças e pragas, além de assuntos como resfriamento global e seus impactos sociais.

De acordo com Glayson Oliveira, engenheiro agrônomo da Frísia, eventos deste porte são estratégicos não só para os produtores rurais como também para as autoridades locais, empresários e estudantes. “O fenômeno El Niño no Brasil provoca mudanças

na temperatura e no regime de chuvas em diversas regiões. Por isso, é necessário sabermos o quanto os efeitos climáticos irão impactar na produção agrícola, para conseguirmos planejar e estarmos preparados para o que está por vir”, relata.

Glayson destaca ainda que a Frísia busca minimizar os impactos que podem ser causados por falta de chuvas nas lavouras dos cooperados por meio de práticas que melhoram o perfil do solo, como o uso adequado de doses de calcário e gesso onde são incorporados em profundidade com grades pesadas logo na abertura das áreas. “Na sequência, usamos coberturas de solo (braquiária, milheto, crotalária, entre outros) para diminuir a perda de umidade desse solo e oferecer um microclima mais adequado para a cultura que será implantada. Passamos informações de atualizações climáticas através da equipe de climatologia da Fundação ABC. No contexto geral, precisamos estar preparados para as condições adversas do clima, tanto para a falta ou excesso de água ao longo do desenvolvimento da cultura”, alerta o engenheiro.

Portal do Cooperado conta com nova funcionalidade

Estamos constantemente empenhados em aprimorar nossos serviços e proporcionar soluções eficientes para atender às suas necessidades. Por isso, temos uma nova funcionalidade no Portal do Cooperado, projetada para melhorar experiência! Trata-se de liberação de acesso para consultores e contadores.

Para liberar o acesso para seus consultores e contadores, acesse o link abaixo e registre-o para que ele possa acessar as informações. É fácil: acesse o Portal do Cooperado - <https://cooperado.frisia.coop.br/>; no Menu, selecione a função Autorização de Consultores e, em seguida, Registrar novo consultor.

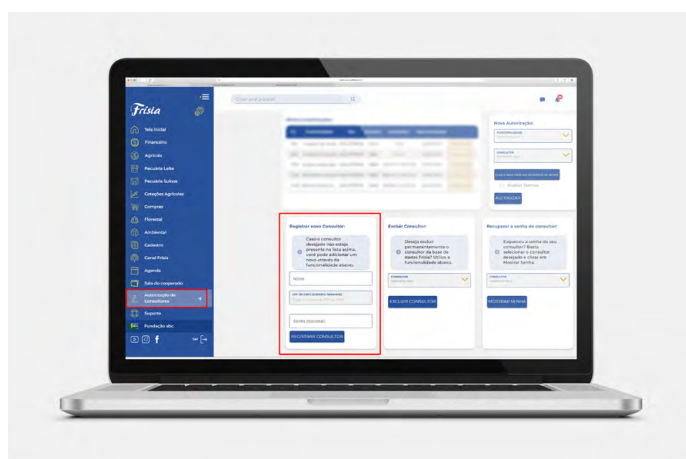

Depois de feito o registro, o consultor ou contador pode acessar as informações por meio do link <https://autorizado.frisia.coop.br/>

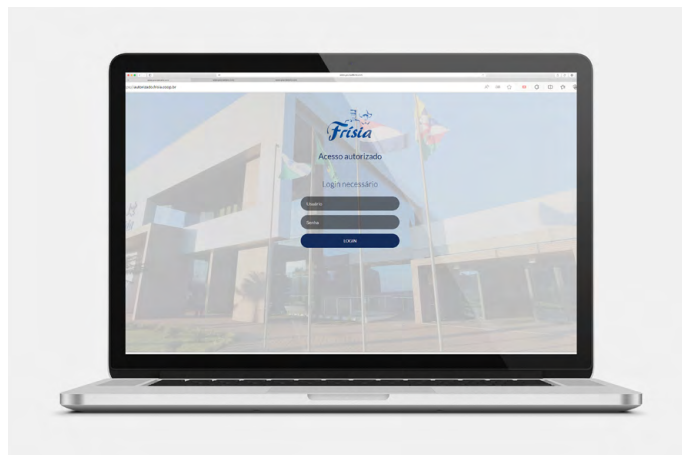

7º Show Tecnológico Inverno acontece entre os dias 13 e 14

A Fundação ABC, com o apoio das cooperativas mantenedoras, realiza nos dias 13 e 14 de setembro, a sétima edição do Show Tecnológico Inverno, no campo demonstrativo e experimental (CDE) de Ponta Grossa, das 8 às 17 horas.

Nesta edição, 21 empresas parceiras confirmaram participação juntamente com os setores de pesquisa da Fundação ABC. A partir desta edição, o formato será o mesmo da edição verão, com visita livre e com as apresentações da fundação ocorrendo nos seguintes horários: 9, 11, 14 e 16 horas.

Confira os temas que serão debatidos no evento:

Economia rural: impacto financeiro da cevada e do trigo nos sistemas de produção;

Fitopatologia: importância de aplicações no florescimento para o controle de manchas foliares e baixos níveis de micotoxinas;

Fitotecnia e sistemas de produção: genótipos de trigo: cenário atual e perspectiva de cultivares para as próximas safras;

Forragens & grãos: apresentação das principais cultivares de azevém no grupo ABC;

Herbologia: controle de plantas daninhas em cereais de inverno;

Solos e nutrição de plantas: exigência nutricional na cultura da cevada.

Para os produtores que contribuem com a Fundação, será ofertado o vale lanche gratuitamente. Este cupom deverá

ser retirado no estande da sua cooperativa. Aproveite para fazer a sua inscrição antecipadamente, evitando filas. Acesse: www.showtecnologicoabc.org.

Teremos ajustes no Projeto Genoma. Fique atento!

O projeto Genoma está em andamento há 12 meses, e estamos enfrentando uma alta demanda de testes devido ao crescimento dos rebanhos da cooperativa. Devido a esse fato, precisaremos realizar um ajuste para garantir a continuidade do projeto.

O projeto aprovado pelo Ministério da Agricultura prevê a coleta de 30 mil animais distribuídos em 27 meses. No entanto, para acelerarmos os ganhos da seleção genômica, iniciamos as coletas com animais mais velhos, a partir de 12 meses, permitindo a antecipação das informações e a entrega dos planos genéticos. Devido à estratégia adotada no início do projeto, para conseguirmos cumprir o cronograma pré-estabelecido, precisaremos escalonar as coletas atuais.

Para isso, realizamos um cálculo para cada propriedade, considerando a média de animais nascidos por mês no primeiro ano do projeto. Multiplicamos esse valor pelo período de 27 meses, resultando em um total de animais que cada propriedade teria para coletar.

A partir desse total, subtraímos a quantidade de amostras já coletadas na propriedade. O saldo foi dividido por 12 meses, que corresponde ao tempo restante do cronograma do projeto.

Esse cálculo resultou em uma cota mensal de amostras para cada propriedade. É importante ressaltar que essa quantidade mensal é cumulativa, ou seja, caso não utilize todo o limite do mês, poderá ser utilizado nos meses seguintes.

No momento, esse saldo não pode ser antecipado, uma vez que é fundamental seguir o cronograma aprovado pelo Ministério, para que possamos usufruir dos benefícios do programa Mais Leite Saudável.

Caso a cota de amostras não seja suficiente para cobrir todos os animais nascidos em sua propriedade, oferecemos algumas opções:

1. Coletar somente as amostras disponíveis;
2. Coletar todas as amostras dos animais e autorizar o desconto das amostras excedentes na conta de leite;
3. Coletar todas as amostras dos animais e efetuar o pagamento direto à empresa Genetic Vision pelos excedentes.

Lembrando que, caso opte por pagar pelas amostras excedentes, os valores seguirão os termos negociados no programa (R\$ 207 por amostra).

Acompanhamento da entrega de embalagens vazias de defensivos

Após a emissão da Portaria nº 116/23, em março, pelo Instituto Água e Terra (IAT), referente à aplicação de infrações e multas para produtores que entreguem as embalagens de defensivos agrícolas de forma irregular, a cooperativa recomenda fortemente que os produtores e/ou motoristas acompanhem a retirada das embalagens vazias dos seus veículos, a fim de evitar desconforto.

O recebimento das embalagens segue o seguinte procedimento:

- Recebimento de embalagens lavadas e não lavadas;
- Inspeção e classificação das embalagens entre lavadas e não lavadas;
- Emissão de recibo confirmando a entrega das embalagens pelos agricultores;
- Encaminhamento das embalagens às centrais de recebimento.

As multas são aplicadas levando em conta a quantidade de embalagens em desacordo com as normas, do total de embalagens entregues:

- Até três embalagens: isento de autuação;
- Acima de três embalagens: autuação pela ação e por embalagem excedente.

O valor da multa é de R\$ 5 mil ao produtor e mais R\$ 100 por embalagem vazia descartada incorretamente (e que excederem as três isentas).

Ressaltamos que as multas são aplicadas pelo IAT, em atendimento à Portaria de nº 116. Sendo assim, a Assocampos não tem domínio sobre o tema.

Lembre-se: solicitar o acompanhamento do recebimento, inspeção e classificação das embalagens entregues é um direito do produtor.



MURAL DE AVISOS

Recebimento itinerante Assocampos



Atenção para o cronograma de coleta de embalagens vazias de defensivos:

DATA AGENDADA	MUNICÍPIO	LOCALIDADE E PERÍODO
05/09	Ivaí	Manhã - Saltinho - pavilhão da igreja Tarde - Chapada - pavilhão da igreja
06/09	Prudentópolis	Barra Vermelha - pavilhão da igreja
12/09	Palmeira	Queimadas - pavilhão da igreja
13/09	Prudentópolis	Linha Capanema - Associação de Produtores
19/09	Ipiranga	Jaciaba - pavilhão da igreja
20/09	Prudentópolis	Linha Guarapuava - pavilhão da igreja
26/09	Palmeira	Pinheiral de Baixo - pavilhão da igreja

O calendário completo das coletas programadas para 2023 está disponível na Sala do Associado e no App > menu Ambiental/Documentos.

Rally da Cevada | EPI Ihara

Se você participou do Rally da Cevada e ainda não fez a troca do quilo de alimento ou peça de roupa pelo EPI Ihara, entre em contato com Isabel/ASTEC pelo telefone (42) 98403-7299.

Temos poucas unidades restantes!



AGENDA

06
SET

REUNIÃO CONSELHO FISCAL

🕒 13h30

Demandas para o conselho: conselho.fiscal@frisia.coop.br

13
SET

REUNIÃO COMITÊ AGRÍCOLA PR

🕒 8h30

Demandas para o comitê: comite.agricolapr@frisia.coop.br

18-19
SET

CURSO DE PRODUÇÃO ARTESANAL DE ALIMENTOS - DERIVADOS DE LEITE

🕒 8h às 17h

📍 Casa do Criador - Carambeí (PR)

Inscrições com Daciane: (42) 98871-8049

COMO ME INFORMAR SOBRE A FRÍSIA?



APP Cooperado



emfoco.frisia.coop.br



frisia.coop.br



/frisiacooperativa



@cooperativafrisia



/cooperativafrisia



/cooperativafrisia



(42) 98871.8049

