

FRÍSIA EM FOCO

Informações com
a qualidade Frísia!

Pesquisa de Satisfação 2023

Cooperado, sua opinião é essencial para um atendimento de excelência!

Queremos ouvir você!



Temos novidades sobre a Central de Atendimento ao Cooperado!



Renan será responsável pela carteira de cooperados da região de Teixeira Soares e Imbituva



Bianca, responsável pela carteira de cooperados de Tibagi

A Frísia conta com dois novos analistas de atendimento ao cooperado: Bianca Hellen Banckes Mercer e Renan Mateus Cordeiro. Os analistas fazem parte do projeto Central de Cooperado, que foi lançado como um piloto nas unidades mais distantes da matriz e será estendido ao Tocantins.

A coordenadora do projeto é a colaboradora Ana Tangela de Almeida Fiancoski. O objetivo é que os analistas sejam um elo entre o cooperado e a Frísia, de forma a permitir que o associado encontre de forma rápida as soluções da cooperativa e consiga aproveitar melhor os nossos produtos e serviços.

As principais responsabilidades dos analistas de atendimento ao cooperado serão:

- Atendimento sobre dúvidas, sugestões e reclamações;
- Promoção dos produtos, serviços e processos da cooperativa;
- Apoio para interpretações financeiras;
- Apoio na atualização cadastral dos cooperados;
- Divulgação e apoio a programas e eventos para cooperados;
- Apoio na integração e acompanhamento de novos cooperados.

Confira os contatos dos analistas:

Renan: telefone - (42) 98414-6814

E-mail - renan.cordeiro@frisias.coop.br

Bianca Hellen Banckes Mercer: telefone - (42) 98414-7310

E-mail - bianca.mercer@frisias.coop.br



O secretário estadual de Agricultura e Abastecimento, Norberto Anacleto Ortigara, em visita ao estande

Eficiência e inovação na nutrição animal são destaques da Rações Batavo no 1º Transforma Agro Paraná

Quem percorreu o estande da Rações Batavo, marca da Frísia Cooperativa Agroindustrial, no 1º Transforma Agro Paraná se deparou com a alta tecnologia e a inovação aplicadas nos mais de 100 tipos de rações para bovinos de leite e corte, suínos, aves, ovinos e caprinos. O evento, que destacou a eficiência alimentar dos produtos aos clientes e cooperados, aconteceu em Ponta Grossa.

De acordo com o coordenador comercial da Rações Batavo, William de Oliveira, a marca está ampliando sua área de atuação na região Sul e também no estado de São Paulo e, assim, viu no Transforma Agro Paraná um reforço para esse movimento. “Estamos vivendo um momento de desafios, em que o produtor tem que buscar o máximo de eficiência alimentar. Com a nossa linha de produtos, conseguimos entregar isso ao nosso cliente”, destaca Oliveira.

A inovação começa pelos mais de 240 mil testes de qualidade feitos por ano, além da fábrica localizada em Carambéi (PR), que tem capacidade de produção de 50 toneladas por hora de rações peletizadas e fareladas.

A marca tem ainda um alto PDI, o índice de durabilidade do pelet, ou seja, a capacidade de se manter aglutinados, sem esfarelar. Na fábrica da Rações Batavo, o índice é de 98%, considerado padrão de excelência. Quanto maior o índice, mais qualidade chega aos animais, sem perda, com uma alimentação balanceada e ingestão do volume correto.

Com mais de 40 anos no mercado, a Rações Batavo é uma das pioneiras na fabricação de alimentos para animais e concentrados do mercado, tradição que auxilia o criador na geração de maior lucratividade.

Evento

O 1º Transforma Agro Paraná foi promovido pela Prefeitura de Ponta Grossa, através da Secretaria de Agricultura, Pecuária e Abastecimento, em parceria com o Instituto Paraná Tecnologia e Metrologia. O evento aconteceu entre os dias 19 e 24, no Centro de Eventos e Centro Agropecuário do município.

UPL disponibiliza composto orgânico sólido para venda

A UPL está disponibilizando para venda aproximadamente 250 toneladas de composto orgânico sólido. O material está disponível para carregamento e será vendido a R\$ 200 a tonelada.

Ressaltamos que a retirada precisa ocorrer no início de outubro, em data a combinar, ficando sob a responsabilidade da UPL informar o modelo de caminhão para realizar o transporte. O carregamento fica sob responsabilidade da UPL.

Para mais informações, entre em contato com a UPL pelos telefones (42) 3231-9370, (42) 3231-9371 ou pelo (42) 98403-7257 (WhatsApp).

Palestra

Experiências da clínica de ruminantes de Leipzig na melhora das condições de bem-estar animal com manejo adequado dos cascos dos bovinos leiteiros

Palestrante: professor Dr. Alexander Starke - Chefe da Clínica de Ruminantes - Universidade de Leipzig (Alemanha)

Público-alvo: produtores, técnicos, estudantes e casqueadores

03
OUT



16h
Auditório Leendert de Geus - Carambeí



*Após a palestra, haverá mesa redonda sobre técnicas de casqueamento. Palestra e mesa redonda com tradução simultânea. Haverá certificação pela participação emitida pela UEPG.

Organizadores:



Programa de
PÓS-GRADUAÇÃO
EM CIÊNCIA ANIMAL
PUCPR



Apoio:





Atenção, cooperados!

No sigmaABC, estamos constantemente inovando para apoiar você!

Recebemos relatos sobre a incidência crescente de brusone nas plantações de cereais de inverno. Por isso, agora temos uma nova funcionalidade de simulação que avalia o risco de infecção por doenças fúngicas nos cereais de inverno.

Venha conferir e descubra como proteger suas colheitas contra a brusone e outros desafios.

Juntos, cultivamos o futuro!

Acompanhe as simulações de **doenças** no sigmaABC

Brusone
Pyricularia grisea

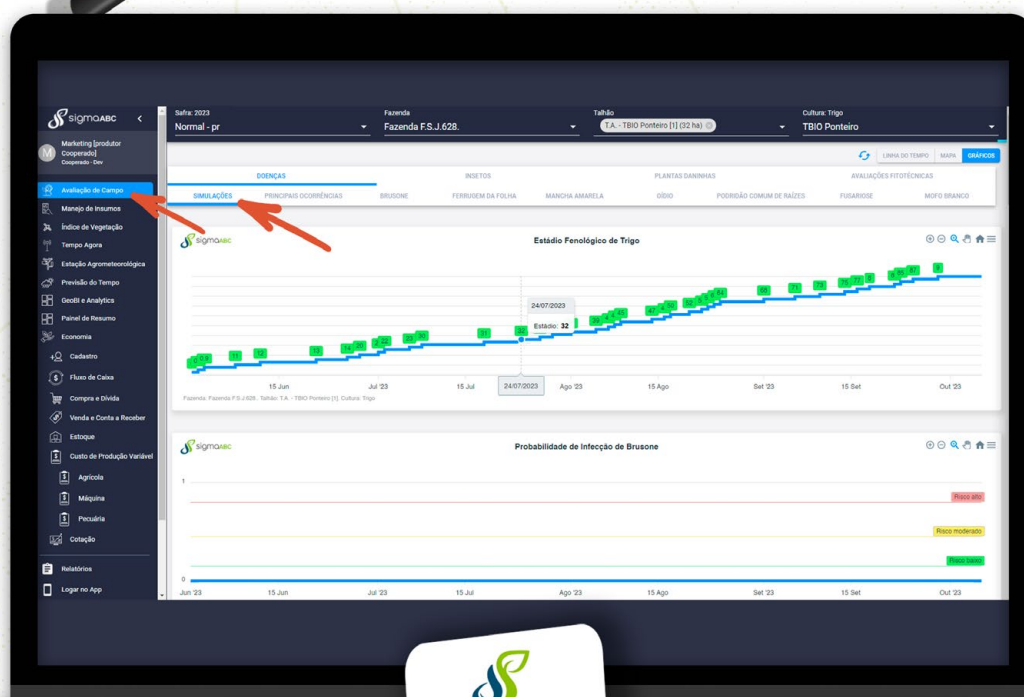

PARABÉNS POR CHEGAR ATÉ AQUI NA LEITURA DO FRÍSIA EM FOCO!

TEMOS UM
PRESENTE PARA VOCÊ!



Faça um print ou uma foto desta página do informe e envie para o WhatsApp (42) 98819-2175 (Patrícia). Os dez primeiros cooperados que enviarem a imagem ganharão um brinde especial da cooperativa. Participe!



ÁRBITRO GERAL: LAERTES FREITAS



09 a 12 NOV

CLUBE SOCIAL DE CARAMBEÍ



ACONTECEU NA SEMANA



Mulheres da Cooperativa Bom Jesus visitam a Frísia

Na última terça-feira (19), o setor de cooperativismo da Frísia recebeu 30 mulheres da Cooperativa Bom Jesus. As participantes são integrantes do Conselho Fiscal, dos núcleos de mulheres e da liderança jovem. Durante a apresentação institucional, puderam conhecer melhor a história da cooperativa de produção mais antiga do Estado, juntamente com seus negócios, produtos, serviços e projetos de intercooperação, além dos programas socioambientais e incentivos culturais. O evento faz parte do calendário de grupos de imersão da Cooperativa de Turismo Paranaense (Cooptur), para cooperativas que escolhem visitar a Frísia e os pontos turísticos potenciais de Carambeí.



Fórum de Energia

Na quarta-feira (20), a Frísia realizou o Fórum de Energia, em que o tema debatido foi biogás, fonte de energia renovável que vem cada vez mais ganhando espaço na matriz energética brasileira. O objetivo do evento foi explorar e discutir modelos de negócios, manejo eficiente e a viabilidade financeira de projetos de biogás para a região.

Especialistas do Centro Internacional de Biogás (CIBiogás) compartilharam seus conhecimentos, experiências e cases de empreendimentos de biogás, além de apresentarem modelos de projetos em formatos individuais e coletivos aos cooperados e à cooperativa.



■ Fórum de Energia

Na quinta-feira (21), foram realizadas visitas técnicas em biodigestores de uma propriedade de bovinocultura de leite e à uma usina de tratamento de resíduos, onde os cooperados puderam acompanhar a operação desta tecnologia e observar seus benefícios e suas dificuldades.

Caso você tenha interesse em analisar ou desenvolver um projeto de biogás para sua



propriedade, preencha o formulário do link <https://bit.ly/3rgriJj> para que o departamento de energia possa te orientar e ajudar da melhor maneira possível.

UBS disponibiliza equipamentos para venda

A UBS de Ponta Grossa está disponibilizando para venda aos cooperados alguns equipamentos, que atualmente estão em desuso. Os equipamentos estão armazenados na própria unidade.

O transporte será por conta do comprador, sob agendamento com a supervisão da unidade; desmontagem por conta do comprador; os equipamentos podem necessitar reformas, também de responsabilidade do comprador.

Os equipamentos estarão disponíveis até o dia 15/10/2023, na UBS da unidade de Ponta Grossa II. Podem ser agendadas visitas para observação do maquinário, mediante contato com o supervisor da unidade, Gilmar Bazia Hagy nos telefones (42) 3219-7095 ou (42) 3219-7094.

Os interessados devem fazer a oferta em envelope fechado até dia 15/10, às 17 horas. O envelope deve ser entregue à auditoria interna, no segundo andar do prédio administrativo da Frísia. A oferta deverá obedecer ao preço mínimo sugerido, sendo que a maior oferta será contemplada. Em caso de mais de uma oferta pelo mesmo equipamento com valores iguais, o cooperado com matrícula mais antiga será o contemplado.

O faturamento será via débito em conta produção, podendo ser parcelado em até quatro vezes sem juros, com assinatura do contrato de compra/venda.

O cooperado deverá informar no envelope:

- 1 - Nome do cooperado;
- 2 - Matrícula;
- 3 - Equipamento de interesse;
- 4 - Valor ofertado;

Não havendo procura até a data estipulada, os equipamentos serão disponibilizados para venda a terceiros.

Confira as especificações técnicas e valores dos equipamentos:

Quant.	Descrição/ Equipamento	Modelo	Capacidade	Fabricante	Situação	R\$ mínimo
3	Ensacadeira de sementes	SBV	3 t/h	Silomax	Completa	R\$ 5.000,00
2	Ensacadeira de sementes	WBV	3 t/h	Waig	Completa	R\$ 5.000,00
1	Compressor de ar	MSV-25/250	175 lbf/pol ² / 12 bar (261 L)	Schulz	Sem o motor	R\$ 7.000,00
1	Compressor de ar	NAPV-60/415	175 lbf/pol ² / 12 bar (415 L)	Peg Compressores	Completo	R\$ 7.000,00
1	Compressor de ar	MSV 40 MAX	175 lbf/pol ² / 12 bar (353 L)	Schulz	Completo	R\$ 10.000,00
1	Compressor de ar	-	Motor de 20 CV	-	Sem dados técnicos, não possui placa de identificação	R\$ 3.000,00
1	Compressor de ar	UW8	175 lbf/pol ² / 12 bar (425 L)	Wayne	Completo	R\$ 15.000,00
1	Separador Pressurizador	Pspd500AP020	548,3 L	Pressure	Completo	R\$ 3.000,00
3	Armações de portas	-	6 x 3,55 m	-	Estado razoável	R\$ 500,00
1	Porta Inteira	-	6 x 3,55 m	-	Em bom estado	R\$ 1.500,00
1	Porta Inteira	-	6 x 5,55 m	-	Faltando algumas chapas na parte inferior	R\$ 2.000,00
2	Porta Inteira	-	6 x 5,55 m	-	Algumas chapas em más condições, porém completa	R\$ 2.000,00

Fique atento à programação de caroço de algodão – entregas serão a partir de outubro

Confira abaixo os valores que serão praticados para a campanha de programação de matéria-prima – caroço de algodão – vigente de 11/09/23 a 20/09/23.

Caroço de algodão ensacado

R\$ 1.790/ton (retirada na fábrica de feação, em Carambeí, ou lojas da Frísia)

Caroço de algodão a granel

R\$ 1.300/ton (entregue na propriedade – custo de frete e descarga inclusos no preço)

UBS de Tibagi terá atendimento diferenciado no dia 27

Por motivos de treinamento da equipe, o horário de atendimento da UBS de Tibagi, na quarta-feira (27/09), será a partir das 9h.



MURAL DE AVISOS

Recebimento itinerante Assocampos



Atenção para o cronograma de coleta de embalagens vazias de defensivos:

DATA AGENDADA	MUNICÍPIO	LOCALIDADE E PERÍODO
03/10/2023	Imbituva	Cachoerinha - Pavilhão da Igreja
04/10/2023	Guamiranga	Manduri - Pavilhão da Igreja
10/10/2023	Cândido de Abreu	Saltinho II - Pavilhão da Igreja
11/10/2023	Imbituva	Mato Branco de Cima - Pavilhão da Igreja
24/10/2023	Imbituva	Palmar - Pavilhão da Igreja
25/10/2023	Prudentópolis	MANHÃ - Perobas - Pavilhão da Igreja TARDE - Vista Alegre - Pavilhão da Igreja
31/10/2023	Ipiranga	Cidade - Ginásio de Esportes Sto. Antônio

O calendário completo das coletas programadas para 2023 está disponível na Sala do Associado e no App > menu Ambiental/Documentos.



AGENDA

27-29
SET

TREINAMENTO – GESTÃO DE PROPRIEDADE RURAL

 Treinamento semipresencial - Tocantins  9h - 17h

Confirme sua presença pelo telefone (63) 99939-0602 (Perla)

27
SET

REUNIÃO COMITÊ SUINÍCOLA

 13h30

Demandas para o comitê: comite.suinos@frisia.coop.br

05
OUT

REUNIÃO CONSELHO FISCAL

 8h

Demandas para conselho: conselho.fiscal@frisia.coop.br

07
OUT

ENCONTRO DE SENSIBILIZAÇÃO - PROGRAMA DE FORMAÇÃO DE SUCESSORES

 Auditório Leendert de Geus - Carambeí (PR)  8h30

Público-alvo: cooperados, sucessores e familiares

10
OUT

COMITÊ DE MULHERES PROMOVE 'OUTUBRO ROSA'

 Auditório Leendert de Geus, Carambeí (PR)  13h30 - 17h

Inscrição 1 kg de alimento, que será destinado para Rede Feminina de Combate ao Câncer de Carambeí;
Confirme sua participação pelo forms: <https://forms.office.com/r/4vf7gvrE0i>

10-11
OUT

VIAGEM TÉCNICA À REGIÃO OESTE DO PR PARA VISITAR PROJETOS DE BIOGÁS

Inscrições pelo link <https://forms.office.com/r/55ZEFrBF5X>

Em caso de dúvidas, entre em contato pelos telefones (42) 99157-6174 (Matheus) ou (42) 98809-7204 (Diego)

24
NOV

NOITE FESTIVA PARANÁ

08
DEZ

NOITE FESTIVA TOCANTINS

COMO ME INFORMAR SOBRE A FRÍSIA?



APP Cooperado



emfoco.frisia.coop.br



frisia.coop.br



/frisiacooperativa



@cooperativafrisia



/cooperativafrisia



/cooperativafrisia



(42) 98871.8049

