

FRÍSIA EM FOCO

Informações com
a qualidade Frísia!



Frísia foca em ações para mitigar os efeitos causados pelas variações climáticas no Tocantins

As recentes variações climáticas com chuvas inesperadas em agosto pegaram de surpresa os agricultores do Tocantins, que estão preparando as terras para o plantio de soja safra 23/24. Diante desse cenário, a Frísia Cooperativa Agroindustrial trabalha junto aos seus cooperados com medidas que ajudam a diminuir os efeitos causados pelas instabilidades climáticas, como ações para promover a melhoria no perfil do solo, o equilíbrio nutricional e o aumento da matéria orgânica.

Glayson Oliveira, engenheiro agrônomo da cooperativa, relata que as chuvas de agosto foram, na maioria dos casos, favoráveis, principalmente para quem estava abrindo áreas e preparando o solo para seu primeiro plantio. Nestes casos, a chuva favoreceu a incorporação do calcário e do gesso. “Essas chuvas fora de época ajudaram na germinação das sementes de plantas daninhas e como não choveu mais, parte dessas plantas vão morrer por falta de água; com isso, o produtor economizará com herbicidas”, explica o profissional.

O agrônomo detalha que é importante conhecer a capacidade de retenção de água no solo para ter uma maior confiança em iniciar

os plantios da safra 23/24. “Algumas das principais maneiras de minimizar os efeitos causados por anomalias climáticas são a construção da fertilidade do solo em profundidade, a implantação de coberturas no solo, a melhora da palhada (matéria orgânica); evitar o plantio convencional e usar curvas de nível sempre que for necessário. Outra importante função da palhada é na manutenção da temperatura, reduzindo a evapotranspiração”, frisa.

O coordenador do comitê agrícola do Tocantins, agrônomo e produtor rural de Araguacema, Rafael Nadal Nascimento, afirma que a cobertura do solo foi muito útil em sua área de plantio, pois ajudou a amortecer a água da chuva, facilitando a infiltração, diminuindo a velocidade de escoamento e, conseqüentemente, o risco de erosão. “Com certeza hoje o diferencial do produtor de soja é a preparação do perfil de solo e as plantas de cobertura, quanto mais raízes, melhor será o armazenamento de água”, enfatiza.

Glayson comenta que as estratégias de manejo são sempre necessárias para mitigar os efeitos causados pela falta e/ou

excesso de chuvas e o histórico climático deve sempre ser levado em conta para determinar o início dos plantios. A Frísia, por exemplo, acompanha a média histórica das regiões. “Buscamos informações das estações meteorológicas espalhadas nas regiões que atendemos e contamos também com o suporte do setor de agrometeorologia da Fundação ABC. Mas para se ter sucesso nas lavouras, principalmente em anos difíceis, é preciso adotar boas estratégias”, afirma o agrônomo.

Apesar da surpresa climática do mês de agosto, de acordo com o gerente executivo da Frísia, Marcelo Cavazotti, não houve impacto financeiro significativo. “As variações de clima entre safras (El Niño e La Niña) impactam fortemente na performance das lavouras, conseqüentemente no tamanho das safras, e isso impacta nos preços, mexendo na oferta e demanda de produtos, mas por essas chuvas terem ocorrido regionalmente e em uma época em que não temos cultura no campo, não tivemos perdas nem impacto direto nos preços”, explica.



PALESTRA COMERCIAL DE GRÃOS



GESTÃO DE RISCO: FUNDAMENTOS E DERIVATIVOS

Data: 25 OUT 2023

Local: Auditório Frísia Tibagi, com transmissão **on-line**

- **8h** | café
- **8h30** | Palestra com Guilherme Ciocari – Stonex

Após a palestra terá atendimento para dúvidas até 12h na unidade.

CALL DE MERCADO DE SOJA, MILHO E TRIGO

Data: 26 OUT 2023

Transmissão **on-line**. Faça sua pré-inscrição pelo link <https://forms.office.com/r/7D0wZH3emE>

- **8h30** | palestra com Paulo Molinari - Safras e Mercado





Olá, cooperado!

Você sabia? Após o diagnóstico de doenças, pragas e plantas daninhas realizado pelo seu agrônomo e/ou monitor de campo, por meio do módulo de avaliação de campo do sigmaABC, é possível acessar os resultados diretamente no portal web, na funcionalidade WazeAgro.

Essa funcionalidade fornece uma visão abrangente do que está acontecendo em sua fazenda e nas áreas ao redor. Use essas informações para tomar decisões mais precisas sobre o manejo integrado da sua lavoura. Explore todo o potencial do sigmaABC e mantenha um olhar atento às incidências de ferrugem da soja e outros desafios.



Você sabia?

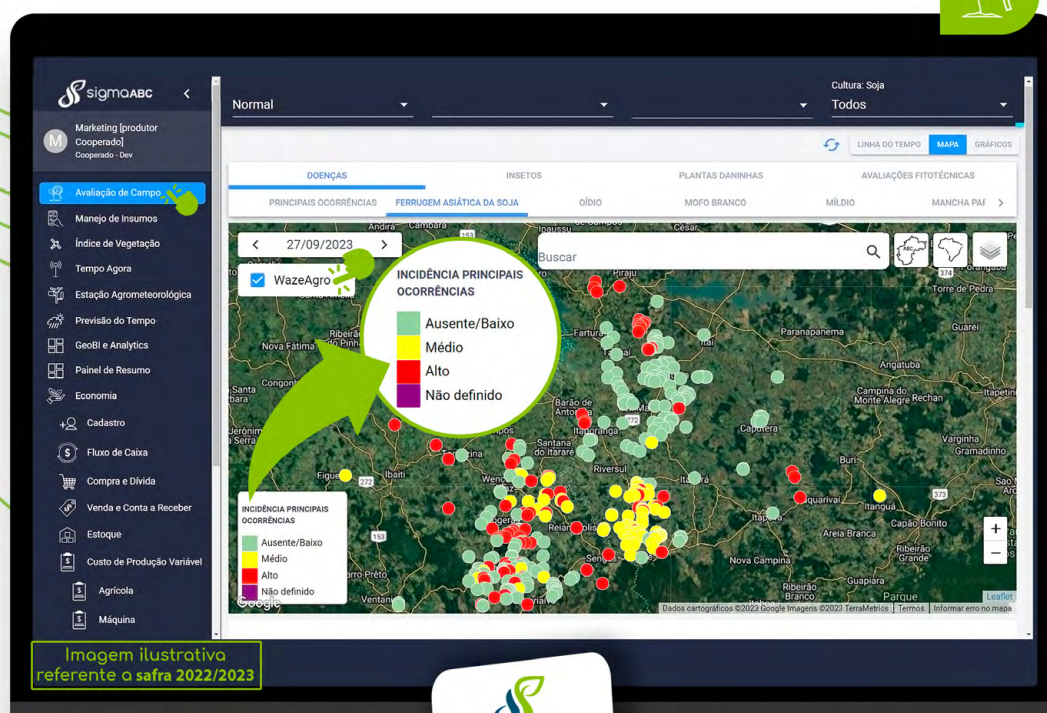

Programa de Formação de Sucessores

ENCONTRO DE SENSIBILIZAÇÃO

07 OUTUBRO 08h30

Auditório Leendert de Geus - Carambeí/PR

Público-alvo: cooperados, sucessores e familiares

PROGRAMAÇÃO

- **08h30** - Recepção com coffee
- **09h00** - Talk com Ana Carolina Zimmermann, host do programa e especialista em Gestão da Propriedade;

Cases sobre o impacto positivo de uma gestão profissionalizada e como as experiências de desenvolvimento transformam vidas (pessoal, familiar e de todos que são impactados)

- **10h30** - Apresentação do Programa de Formação de Sucessores e calendário de aulas.



Ana Carolina Zimmermann é produtora rural, engenheira de Produção pela UnB e especialista em Gestão de Projetos e em Agronegócios, ambos pela USP/ESALQ. Foi ganhadora da 4ª edição do CNA Jovem, é co-fundadora da BASE - Brasil Agro Society Environment e embaixadora da NGIN - Next Generation Ag Impact Network. É scholar da Nuffield International - uma organização que busca promover trocas entre fazendeiros de todo o mundo para fortalecer o agronegócio. Em 2022 recebeu o Prêmio Mulher de Negócios na categoria de Produtora Rural pelo Sebrae-GO. Em 2023 se tornou integrante do Gymnasium da World Farmers Organization.

Tem novidade no ar! Confira o Frísia em Foco em formato audiovisual!



Acabamos de lançar o Frísia em Foco em versão audiovisual! Prepare-se para mergulhar ainda mais no universo da Cooperativa Frísia, com entrevista, informações de mercado, e das ações que a cooperativa está promovendo.

Esperamos que goste! Clique no link <https://youtu.be/s1PliifZCg4> para acessar o nosso programa de estreia!

TOCANTINS

Prazo para retirada de sementes de soja

Desde o dia 28/09/23 está liberada a retirada de sementes para safra de soja 23/24.

Para sementes tratadas na cooperativa, solicitamos aos nossos cooperados que realizem o agendamento dos tratamentos de imediato, para garantir a retirada no momento desejado.

O agendamento deve ser realizado com cinco dias de antecedência para evitar atrasos nas entregas e para não comprometer os demais tratamentos.

Contatos para agendamento:

Balcão de atendimento insumos: (63) 99246-3436

Balcão de atendimento insumos Dois Irmãos: (63) 99223-4309



Estamos organizando visitas técnicas em usinas de biogás na Holanda, Alemanha e França – confira os detalhes!

A Frísia está organizando para o mês de novembro visitas técnicas em usinas de biogás na Holanda, Alemanha e França. Caso tenha interesse em participar, entre em contato pelo telefone (42) 98809-7204 (Diego).

Cada gota conta



O Programa Cada Gota Conta tem como objetivo otimizar os recursos hídricos a longo prazo, além de auxiliar na regularização ambiental das propriedades através de:

- Fomento para instalação de hidrômetros;
- Incentivo e dimensionamento de cisternas;
- Apoio na recuperação e regularização de APP.

O controle do consumo de água na propriedade é exigido pela legislação de bovinocultura e suinocultura, sendo que a instalação do hidrômetro é obrigatória para essas atividades como forma de monitorar o consumo.



A Frísia disponibiliza hidrômetros sob encomenda nas Lojas Agropecuárias. Para solicitar o equipamento, basta preencher o formulário disponível em: <https://forms.office.com/r/U6M4jHR1E1>.

Em caso de dúvidas, entrar em contato com o setor Ambiental: (42) 3231-9167.



3º FRÍSIA OPEN de TÊNIS

ÁRBITRO GERAL: LAERTES FREITAS



09 a 12 NOV

CLUBE SOCIAL DE CARAMBEÍ



MURAL DE AVISOS

Recebimento itinerante Assocampos



Atenção para o cronograma de coleta de embalagens vazias de defensivos:

DATA AGENDADA	MUNICÍPIO	LOCALIDADE E PERÍODO
03/10/2023	Imbituva	Cachoerinha - Pavilhão da Igreja
04/10/2023	Guamiranga	Manduri - Pavilhão da Igreja
10/10/2023	Cândido de Abreu	Saltinho II - Pavilhão da Igreja
11/10/2023	Imbituva	Mato Branco de Cima - Pavilhão da Igreja

O calendário completo das coletas programadas para 2023 está disponível na Sala do Associado e no App > menu Ambiental/Documentos.



AGENDA

03
OUT

REUNIÃO SUINÍCOLA – ATUALIZAÇÃO SOBRE MEDICAMENTOS E RAÇÃO – INTEGRAÇÃO

📍 Casa do Criador – Parque Histórico de Carambeí ⌚ 14h

03
OUT

PALESTRA – EXPERIÊNCIAS DA CLÍNICA DE RUMINANTES DE LEIPZIG NA MELHORA DAS CONDIÇÕES DE BEM-ESTAR ANIMAL COM MANEJO ADEQUADO DOS CASOS DOS BOVINOS LEITEIROS

📍 Auditório Leendert de Geus – Carambeí (PR) ⌚ 16h

05
OUT

REUNIÃO CONSELHO FISCAL

⌚ 8h

Demandas para conselho: conselho.fiscal@frisia.coop.br

09
OUT

REUNIÃO COMITÊ DE MULHERES

⌚ 14h

Demandas para o comitê: comite.mulheres@frisia.coop.br

10
OUT

COMITÊ DE MULHERES PROMOVE ‘OUTUBRO ROSA’

📍 Auditório Leendert de Geus, Carambeí (PR) ⌚ 13h30 - 17h

Inscrição 1 kg de alimento, que será destinado para Rede Feminina de Combate ao Câncer de Carambeí; Confirme sua participação pelo forms: <https://forms.office.com/r/4vf7gvrE0i>

10-11
OUT

VIAGEM TÉCNICA À REGIÃO OESTE DO PR PARA VISITAR PROJETOS DE BIOGÁS

Inscrições pelo link <https://forms.office.com/r/55ZEFrBF5X>

Em caso de dúvidas, entre em contato pelos telefones (42) 99157-6174 (Matheus) ou (42) 98809-7204 (Diego)

11
OUT

REUNIÃO COMITÊ AGRÍCOLA PR

⌚ 8h30

Demandas para o comitê: comite.agricolapr@frisia.coop.br

18
OUT

REUNIÃO COMITÊ PECUÁRIO

🕒 9h

Demandas para o comitê: comite.leite@frisnia.coop.br

19
OUT

REUNIÃO CONSELHO FISCAL

🕒 8h

Demandas para o conselho: conselho.fiscal@frisnia.coop.br

25
OUT

PALESTRA COMERCIAL GRÃOS



Gestão de Risco: fundamentos e derivativos

📍 Auditório Frísia Tibagi, com transmissão on-line 🕒 8h

26
OUT

CALL DE MERCADO DE SOJA, MILHO E TRIGO



📶 Transmissão on-line 🕒 8h30

Faça sua pré-inscrição pelo link <https://forms.office.com/r/7D0wZH3emE>

26
OUT

TREINAMENTO SIGMAABC

📍 Sala de treinamento Frísia 🕒 14h

Link para inscrição: <https://bit.ly/aprendasigmaabc>

COMO ME INFORMAR SOBRE A FRÍSIA?



APP Cooperado



emfoco.frisnia.coop.br



frisnia.coop.br



[/frisniacooperativa](https://www.youtube.com/channel/frisniacooperativa)



[@cooperativafrisnia](https://www.instagram.com/cooperativafrisnia)



[/cooperativafrisnia](https://www.facebook.com/cooperativafrisnia)



[/cooperativafrisnia](https://www.linkedin.com/company/cooperativafrisnia)



(42) 98871.8049

