

Frisia

EM FOCO

Informações com
a qualidade Frisia!



Pesquisa de Satisfação terá novidades em 2024

A Pesquisa de Satisfação é uma oportunidade valiosa para você nos contar como estamos atendendo às suas expectativas e onde podemos melhorar. Ela reflete nosso compromisso contínuo com a transparência e o desenvolvimento, sempre buscando fortalecer nossa cooperativa. Assim, para atender de forma mais assertiva as necessidades dos nossos cooperados, teremos algumas mudanças para a pesquisa de 2024. Confira os detalhes:

Personalização da pesquisa

A principal mudança é a personalização da pesquisa de acordo com sua atividade. Agora, as atividades agrícola, pecuária bovina e pecuária suinícola terão suas próprias pesquisas, realizadas em momentos distintos. Isso garante que suas respostas sejam diretamente aplicáveis à sua realidade e à atividade que você exerce. Se você é um

produtor agrícola, por exemplo, você avaliará apenas os aspectos relacionados à agricultura.

Motivo da mudança

Decidimos alterar nossa pesquisa de satisfação anual para torná-la mais relevante e impactante para cada um de vocês. Essa mudança nos permitirá obter um feedback mais preciso e direcionado, otimizando seu tempo e possibilitando melhorias mais eficazes e alinhadas às suas necessidades.

Importância da sua participação

Sua participação é fundamental para o sucesso deste novo formato. Cada resposta sua contribui para um

entendimento mais claro de como podemos servir melhor a você e aos demais cooperados. Juntos, podemos identificar oportunidades de crescimento e aperfeiçoamento, assegurando que a Frísia continue a ser um apoio sólido para sua atividade e um exemplo de excelência no cooperativismo.

Fique atento(a) às próximas edições do Informe, em que traremos mais detalhes sobre a pesquisa.

Contamos com você para construir uma cooperativa cada vez mais forte e alinhada aos seus interesses.

Quais são as regras de pontuação da pecuária leiteira?



O Prêmio Destaques do Ano é uma tradicional premiação da cooperativa Frísia que reconhece os cooperados que se destacam em suas áreas de negócio. Para 2024, alguns critérios da premiação foram reformulados com o objetivo de que os cooperados vencedores sejam referência tanto em suas áreas de atuação quanto na participação em ações sociais promovidas pela cooperativa.

Além de certificados, os cooperados que se destacam nas áreas de negócio agrícola, pecuária leiteira e suinocultura são contemplados com uma viagem.

Na pecuária de leite, concorrem à premiação os associados que entregarem produção durante os 12 meses do ano da premiação, que vai de janeiro a dezembro. Recebem o certificado do Prêmio Destaques do Ano os três primeiros colocados nas seguintes categorias: Propriedade 0 a 1.000 litros/dia;

Propriedade 1.001 a 3.000 litros/dia; Propriedade 3.001 a 6.000 litros/dia; Propriedade acima de 6.000 litros/dia, e premiação no ranking geral.

A pontuação é composta por critérios técnicos e de participação nos eventos promovidos pela cooperativa. Os índices de qualidade do leite incluem contagem bacteriana total (CBT), contagem de células somáticas (CCS) e a média de resfriamento dos últimos 12 meses. Também pontuam os cooperados que participam de reuniões de classe, assembleias e que estão em conformidade com as boas práticas agropecuárias (BPAs). Outro fator que contribui para a pontuação é o cadastro atualizado do plantel dos últimos seis meses.

Quer saber mais detalhes sobre a premiação? Entre em contato com a assistência técnica da pecuária leiteira.

SEJA UM PRODUTOR SUSTENTÁVEL: REUTILIZE ÁGUA

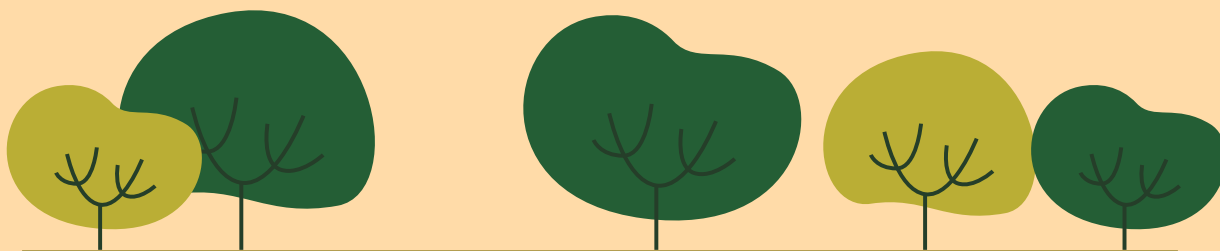

A água é um recurso precioso e limitado, especialmente no campo. Por isso, a Cooperativa Frísia incentiva todos os cooperados a adotarem práticas de reuso da água, promovendo eficiência e economia em suas propriedades. Descubra como essa prática pode beneficiar você e o meio ambiente.

O que é reuso de água?

Reuso de água é a prática de reaproveitar a água já utilizada para outros fins. Veja algumas maneiras de implementar essa prática na sua propriedade:

Água da chuva: coletada em cisternas, pode ser usada para irrigação, dessedentação de animais e lavagem de equipamentos;

Água cinza: proveniente de pias, chuveiros e lavadoras de roupa, pode ser tratada e reutilizada na irrigação de jardins e gramados;

Água negra: efluente dos dejetos, pode ser utilizada para irrigação de pastagens e lavouras, ou para flushing.

Vantagens do reuso de água

Economia: reduz o consumo de água potável e os custos com captação e tratamento;

Sustentabilidade: diminui a pressão sobre os recursos hídricos e contribui para a preservação do meio ambiente;

Aumento da produtividade: a água de reuso pode ser rica em nutrientes, beneficiando o crescimento das plantas.

Como começar?

Inicie hoje mesmo a prática de reutilizar a água na sua propriedade! Para mais informações e orientações, consulte o Departamento Ambiental da Frísia.

Juntos, podemos garantir um futuro com água para todos!

Frísia tem mudança no seu organograma

Sempre direcionada pelo planejamento estratégico e no melhor atendimento ao cooperado, a Frísia revisou seu organograma.

Veja como fica a estrutura da cooperativa.

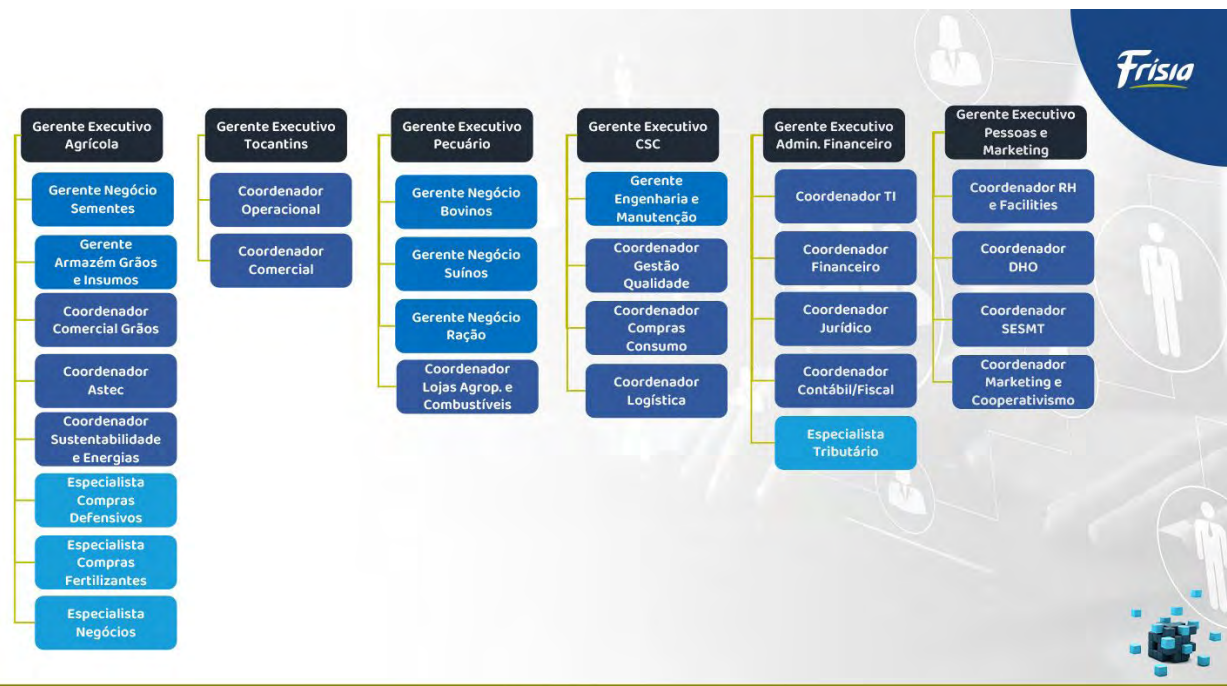
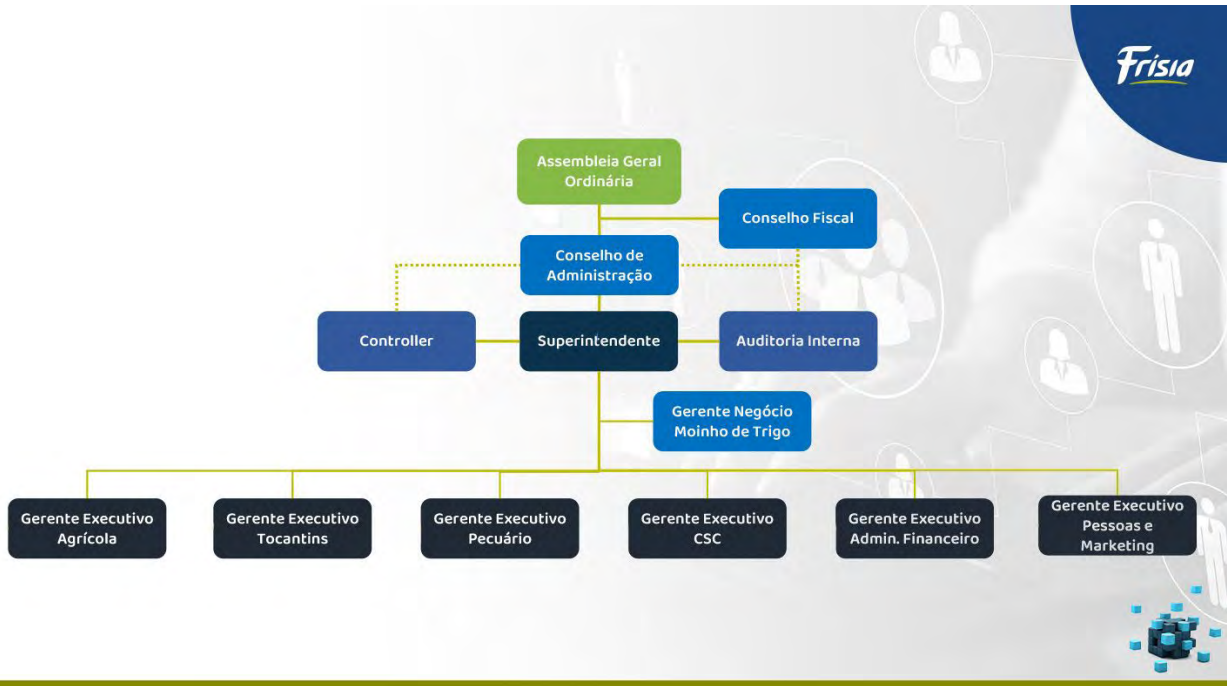

Programação da safra de Verão 24/25

Fique atento! O período de programação da safra de Verão 2024/2025 está aberto e o portal estará disponível até o dia 24/06.

Desta forma, solicitamos que procure seu agrônomo para realizar a programação.

Confira o cronograma de treinamentos agendados para os próximos dias!

FAZENDA SUSTENTÁVEL
Frisia

UNI
Frisia

CALENDÁRIO DE TREINAMENTOS

<p>13 A 15 JUNHO CARAMBEÍ</p>	<p>NR 31.7 APLICAÇÃO DE AGROTÓXICO</p>
<p>19 A 21 JUNHO TIBAGI</p>	<p>NR 31.7 APLICAÇÃO DE AGROTÓXICO</p>
<p>29 JUNHO TIBAGI</p>	<p>NR 20 COMBUSTÍVEIS E INFLAMÁVEIS</p>
<p>01 JULHO CARAMBEÍ</p>	<p>NR 20 COMBUSTÍVEIS E INFLAMÁVEIS</p>



INSCRIÇÕES ATRAVÉS DO WHATSAPP
(42) 99127-6336
LORENA OU ANA



MURAL DE AVISOS

Recebimento itinerante Assocampos



Devido à nova portaria do IAT de nº 116/2023 que intensifica infrações e multas para as entregas irregulares de embalagens de defensivos agrícolas, orientamos que seja efetuada a tríplice lavagem e a conferência de todas as embalagens antes das entregas. Além disso, é de suma importância e um direito do produtor acompanhar a descarga e triagem das embalagens no momento da devolução.

DATA AGENDADA	MUNICÍPIO	LOCALIDADE E PERÍODO
11/06	Tibagi	Cidade - Unidade Social
12/06	Irati	Barra do Gavião - pavilhão da igreja
18/06	Ipiranga	Colônia Taió - pavilhão da igreja
19/06	Ivaí	Manhã - Água Parada - Associação de Produtores Tarde - Rio dos Índios - pavilhão da igreja
25/06	Ivaí	Cunha - pavilhão da igreja
26/06	Guamiranga	Manhã - Queimadas - pavilhão da igreja Tarde - Barreiro - pavilhão da igreja



Frisia

Promoção válida: maio a agosto de 2024.

REVISÃO AGRÍCOLA É NAS LOJAS AGROPECUÁRIAS FRÍSIA

10% DE DESCONTO
nas linhas de discos de corte, rolamentos, retentores e correntes agrícolas.

Entre em contato e solicite um orçamento!
Carlos Leopoldino: (42) 3231-9060 / (42) 99123-3758
Thiago Honório: (42) 99146-1983



AGENDA

12
JUN

REUNIÃO COMITÊ AGRÍCOLA PARANÁ

🕒 8h30

Demandas para o comitê: comite.agricolapr@frisia.coop.br

13
JUN

REUNIÃO CONSELHO FISCAL

🕒 8h

Demandas para o conselho: conselho.fiscal@frisia.coop.br

13
JUN

REUNIÃO COMITÊ AGRÍCOLA TOCANTINS

🕒 8h

Demandas para o comitê: comite.agricolato@frisia.coop.br

19
JUN

REUNIÃO COMITÊ PECUÁRIO

🕒 8h30

Demandas para o comitê: comite.leite@frisia.coop.br

27
JUN

REUNIÃO CONSELHO FISCAL

🕒 8h

Demandas para o conselho: conselho.fiscal@frisia.coop.br

27
JUN

REUNIÃO COMITÊ SUINÍCOLA

🕒 8h30

Demandas para o comitê: comite.suinos@frisia.coop.br

EDITAL DE VENDA DE VEÍCULOS

A Frisia coloca à venda para seus associados 12 veículos usados de frota própria. O processo de venda acontecerá da seguinte forma:

Formalização da proposta:

- I. O proponente Comprador deverá efetuar a proposta por escrito, contendo no mínimo a indicação do bem objeto da proposta (cfe. Identificação no Edital de Venda), valor do lance em reais e identificação pessoal através do número da Matrícula;
- II. Existindo mais de um veículo disponível para venda, poderá ser feito lance para todos os veículos na mesma proposta (ver condições em "Proposta vencedora");
- III. Colocar dentro de envelope, lacrar e entregar no setor de Auditoria Interna ou enviar via meio eletrônico, para o e-mail marcelo.intima@frisia.coop.br.

Prazo para formalização da proposta: 15 dias corridos a partir da publicação do Edital de venda no Informe Frisia em Foco;

Lance mínimo: 70% do valor da Tabela FIPE vigente no mês da divulgação, conforme edital.

Proposta vencedora: O comprador será o que apresentar a melhor proposta por matrícula, ou seja, o maior preço de compra, desde que atendidas as condições abaixo:

- I. Não é permitido realizar propostas pelo CNPJ e CPF do sócio desse CNPJ para o mesmo veículo;
- II. Em caso de uma proposta conter lances em mais de um veículo, deverá estar sinalizado o veículo preferencial;
- III. Em caso de existir proposta vencedora para mais de um veículo na mesma proposta, o veículo preferencial indicado estará liberado para a sequência do processo de venda e os demais ficarão para análise do Conselho de Administração;
- IV. Em caso de existir mais propostas para os demais veículos, deverão atender os itens acima;
- V. Caso não existam outras propostas para os demais veículos, será aberto a venda para colaboradores;
- VI. Caso não existam outras propostas vencedoras, caberá ao Conselho de Administração analisar e decidir sobre cada situação, inclusive sobre os veículos que receberam lances de uma mesma matrícula;
- VII. Em caso de empate, será levado em consideração a matrícula com mais tempo de Frisia. Persistindo o empate, prevalecerá a proposta da matrícula do cooperado com mais idade.

Forma de pagamento: À vista.

Prazo para pagamento: O prazo para efetivação do pagamento é de 07 (sete) dias corridos, contados a partir da data de abertura do envelope. Se não for efetuado o pagamento, estará caracterizado a desistência do negócio.

Em caso de desistência, a oportunidade de compra será dada para o comprador com a segunda melhor proposta e assim por diante. O prazo para pagamento será o mesmo de 07 (sete) dias corridos a contar a partir da data de comunicação ao novo comprador e sua aceitação.

A documentação de transferência de propriedade será diretamente para o nome do Associado, colaborador ou terceiro comprador, sendo vedado a transferência para outros. As despesas com transferência correrão por conta do Comprador e em nome dele.

As visitas para exame aos veículos deverão seguir as datas e horários estabelecidos no edital de venda. Os veículos serão vendidos no estado em que se encontrarem.

Garantia: Os veículos vendidos pela Cooperativa têm garantia de 90 (noventa) dias para vícios aparentes ou de fácil constatação, conforme o Código de Defesa do Consumidor.



**VEÍCULO SANDERO
1.6 EXPRESSION 16 V
BRANCO**

Ano Fabricação 2016/2017
Placa BBC-6746
Quilometragem: 135.441

Valor Fipe R\$ 41.009,00
Lance Mínimo R\$ 28.706,30

**VEÍCULO SANDERO
1.6 EXPRESSION 16 V
BRANCO**

Ano Fabricação 2016/2017
Placa BBC-6747
Quilometragem: 129.432

Valor Fipe R\$ 41.009,00
Lance Mínimo R\$ 28.706,30

**VEÍCULO SANDERO
1.6 EXPRESSION 16 V
BRANCO**

Ano Fabricação 2016/2017
Placa BBC-7105
Quilometragem: 139.214

Valor Fipe R\$ 41.009,00
Lance Mínimo R\$ 28.706,30

**VEÍCULO SANDERO
1.6 EXPRESSION 16 V
BRANCO**

Ano Fabricação 2016/2017
Placa BBC-7106
Quilometragem: 103.929

Valor Fipe R\$ 41.009,00
Lance Mínimo R\$ 28.706,30



VEÍCULO SANDERO 1.6 EXPRESSION 16 V BRANCO

Ano Fabricação 2018/2019
Placa BCP-3539
Quilometragem: 129.455

Valor Fipe R\$ 47.395,00
Lance Mínimo R\$ 33.176,50



VEÍCULO SANDERO 1.6 EXPRESSION 16 V BRANCO

Ano Fabricação 2018/2019
Placa BCP-3537
Quilometragem: 182.665

Valor Fipe R\$ 47.395,00
Lance Mínimo R\$ 33.176,50



VEÍCULO ONIX LT

Ano Fabricação 2018/2018
Placa BCB-4768
Quilometragem: 115.169

Valor Fipe R\$ 55.138,00
Lance Mínimo R\$ 38.596,60



VEÍCULO ONIX LT

Ano Fabricação 2018/2018
Placa BCB-6031
Quilometragem: 120.600

Valor Fipe R\$ 55.138,00
Lance Mínimo R\$ 38.596,60



VEÍCULO ONIX LT

Ano Fabricação 2018/2018
Placa BCB-4761
Quilometragem: 131.083

Valor Fipe R\$ 55.138,00
Lance Mínimo R\$ 38.596,60



VEÍCULO ONIX LT

Ano Fabricação 2018/2018
Placa BCB-4758
Quilometragem: 154.751

Valor Fipe R\$ 55.138,00
Lance Mínimo R\$ 38.596,60



VEÍCULO ONIX LT

Ano Fabricação 2019/2019
Placa BDK-6A78
Quilometragem: 155.619

Valor Fipe R\$ 58.142,00
Lance Mínimo R\$ 40.699,40



VEÍCULO SANTA FÉ

Ano Fabricação 2015/2016
Placa BAS-2058
Quilometragem: 116.322

Valor Fipe R\$ 104.201,00
Lance Mínimo R\$ 72.940,70

COMO ME INFORMAR SOBRE A FRÍSIA?



APP Cooperado



emfoco.frisia.coop.br



frisias.coop.br



/frisiacoopativa



@cooperativafrisias



/cooperativafrisias



/cooperativafrisias



(42) 98871.8049