

Frísia

EM FOCO



EDIÇÃO 41 • ANO 2024 • 7 a 14 de outubro

Frísia oferece atendimento jurídico aos associados



Você sabia que, entre os serviços oferecidos pela Cooperativa, os associados podem contar com o suporte da Assessoria Jurídica?

Com o intuito de aprimorar o atendimento, disponibilizamos um novo canal exclusivo: o telefone **(42) 98444-5167**.

As solicitações de atendimento são centralizadas neste contato, por meio do qual os associados poderão agendar diretamente uma consulta com os advogados do Setor Jurídico, no horário

de atendimento da Cooperativa.

Este serviço tem um enfoque consultivo, de orientação e está voltado para as áreas do **Direito Civil, Trabalhista, Agrário, Ambiental e Empresarial**, sempre alinhado à atividade produtiva de cada associado vinculado à Frísia.

Com essa iniciativa, a Cooperativa visa reforçar a segurança dos negócios dos associados, estreitando ainda mais os laços de confiança e parceria que permeiam essa relação.



Adesão ao Fundo Mútuo Agrícola

Prezado Cooperado(a),

A partir de **06/10/2024**, os documentos para adesão ao Fundo Mútuo Agrícola serão enviados pelo Agrônomo responsável.

A adesão é voluntária, indicada durante a programação de insumos, e pode ser alterada até a assinatura.

Os documentos assinados devem ser devolvidos ao setor de assistência técnica até **06/11/2024**.

O Fundo Mútuo da Frisia protege os cooperados contra sinistros de granizo nas culturas de Soja e Milho Verão, com indenização calculada com base nos insumos registrados no Sigma.

Para dúvidas, entre em contato com o setor de assistência técnica:
42 98853-3761 / 42 3231-9081.



 **ESCOLA DE
SUINOCULTURA**
Frisia

TREINAMENTO

Prezado(a) Cooperado(a),

No dia 11/10/2024, realizaremos um treinamento focado no bem-estar animal, abordando temas como manejo pré-abate, embarque e transporte de suínos.



11/10/2024



13h30



Auditório – Carambeí

É indispensável a presença de todos os cooperados suinocultores ou de um representante.

Contamos com a sua participação!



WORKSHOP TÉCNICO **BIOGÁS E BIOMETANO**

O biogás no agronegócio:
transformando o passivo
ambiental em ativo energético

SALVE ESTA DATA

15 OUTUBRO 2024

Auditório Leendert de Geus
Carambeí

Frisia

Faça sua inscrição
pelo link ou acesse
o QR Code
<https://forms.gle/6sYVjZZhDLXdPdqp7>



Safras



Recepção da Safra de Inverno 24/24

Temos algumas mudanças importantes referentes à safra de Inverno 2024/2024. A unidade de Imituva não receberá aveia branca, sendo necessário direcionar as entregas para as unidades de Ponta Grossa 1 (PG 1) e Tibagi 1. No caso do trigo, o tipo branqueador será aceito exclusivamente na unidade de PG 1. Para a cevada, está liberada a ressecagem pelos produtores ANF, desde que cumpram os requisitos da indústria. Além disso, reforçamos a importância de seguir o calendário de entregas estabelecido pela cooperativa.



Acompanhe todos os
detalhes no link
<https://bit.ly/3zHi7FK>



Oportunidade imperdível para cooperados Frísia: Munck Florestal à venda!

O setor florestal está oferecendo um **Munck Florestal PenzSaur, modelo 9W (2016)**, em excelente estado, com 7.000 horas de uso, ideal para instalação em tratores da linha Valtra BH. Esse equipamento de alta performance está disponível por um lance inicial mínimo de apenas R\$ 190.000!

Benefícios do Munck Florestal:

- ▶ Equipamento robusto e confiável, pronto para facilitar o trabalho pesado no campo.
- ▶ Excelente relação custo-benefício, com a qualidade garantida da marca PenzSaur.
- ▶ Perfeito para quem busca eficiência no manejo florestal.

Como garantir essa oportunidade?

Agende uma visita até **16/10/2024** para ver o equipamento de perto e tirar suas dúvidas com Vinicius Besten, pelo telefone (42) 98855-3407.

Como participar do processo de oferta:

- ▶ Submeta sua oferta em envelope fechado até 16/10, às 17h.
- ▶ Entregue o envelope à Auditoria Interna (2º andar do prédio administrativo da Frísia, em Carambeí).
- ▶ A maior oferta será contemplada! Em caso de empate, a matrícula mais antiga terá a preferência.

O que deve constar no envelope:

1. Nome do cooperado
2. Matrícula
3. Valor ofertado

Importante: Caso não haja ofertas até a data estipulada, o equipamento será disponibilizado para venda a terceiros. Não perca essa chance de modernizar suas operações!

Aproveite!

Fature via débito em conta produção e garanta o seu Munck Florestal PenzSaur agora mesmo!

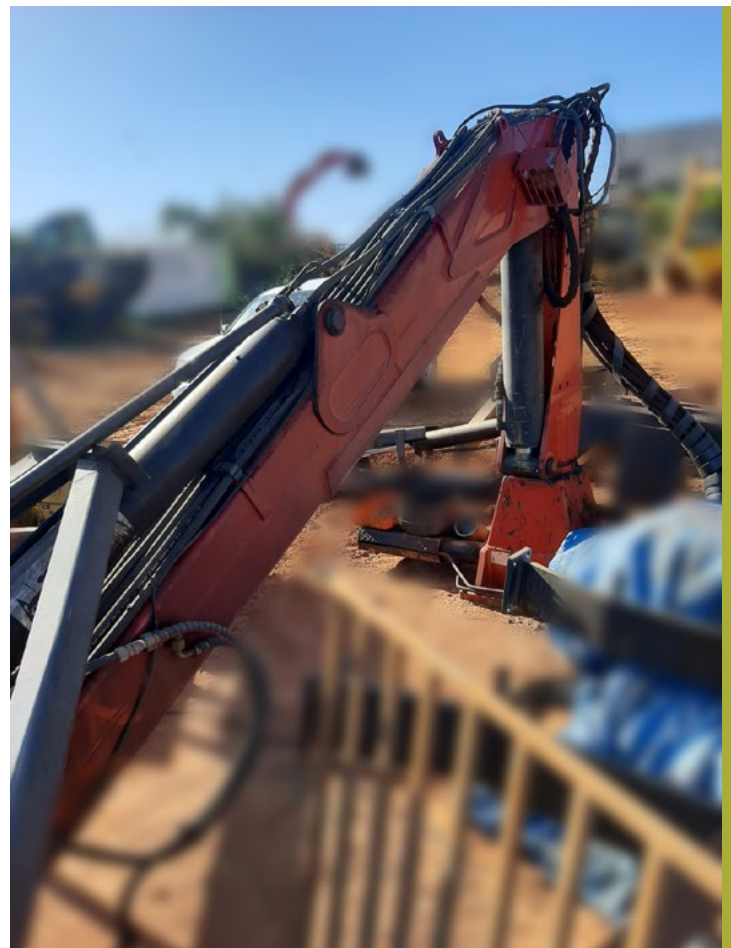



Principais fatores que influenciam incidência de micotoxinas na CEVADA

Nas safras 2022 e 2023, alguns cooperados e assistentes técnicos inseriram no sigmaABC os valores médios de micotoxinas por talhão. Através da associação com o histórico de cada talhão, rotação, registro de manejo, clima e relevo, foi possível identificar algumas tendências e quantificar seus efeitos sobre a concentração de desoxinivalenol (DON) na cevada. Entre os fatores que favorecem a DON, destacamos a incidência de acamamento de plantas (**gráfico 1**) e o atraso na colheita (**gráfico 2**).



Aumento de 18 ppb de DON para cada acréscimo de 1% na incidência de plantas de cevada acamadas

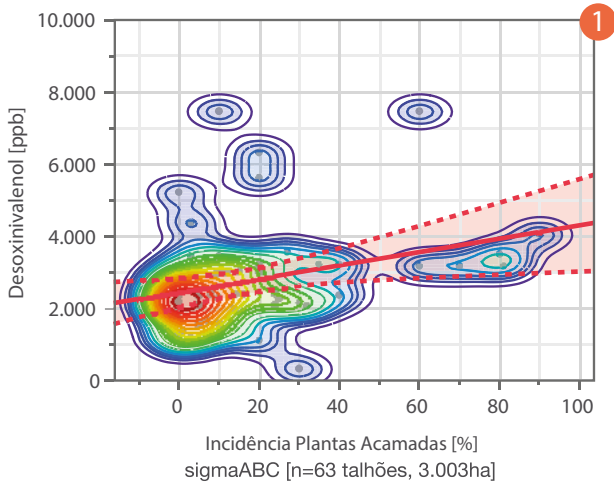

Aumento de 129 ppb de DON para cada 10 dias de atraso na colheita após 11/OUT

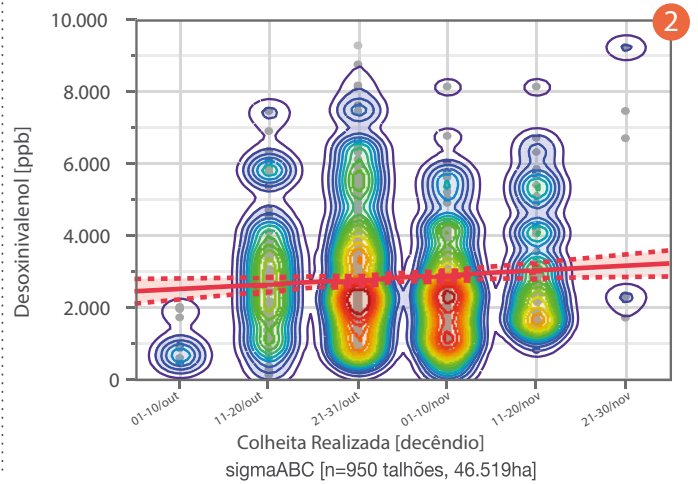

Por outro lado, os fatores que desfavoreceram a concentração de DON na cevada foram o número de horas sem chuva (**gráfico 3**) e o número de dias com umidade relativa do ar inferior a 60% (**gráfico 4**). Esses fatores devem predominar na colheita da safra 2024.

A inserção dessas informações no **sigmaABC** é essencial para toda a cadeia de produção, desde o campo até a indústria e a mesa do consumidor. **Continuem nos ajudando!**

Redução de 39 ppb de DON para cada hora sem chuva entre espigamento e colheita da cevada

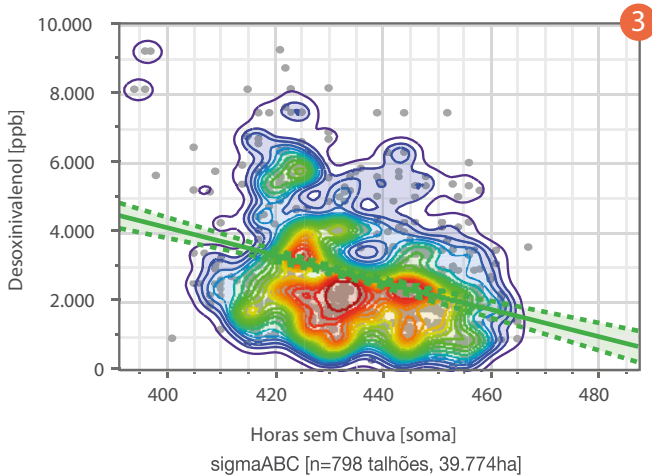

Redução de 197 ppb de DON para cada dia com UR menor que 60% entre espigamento e colheita

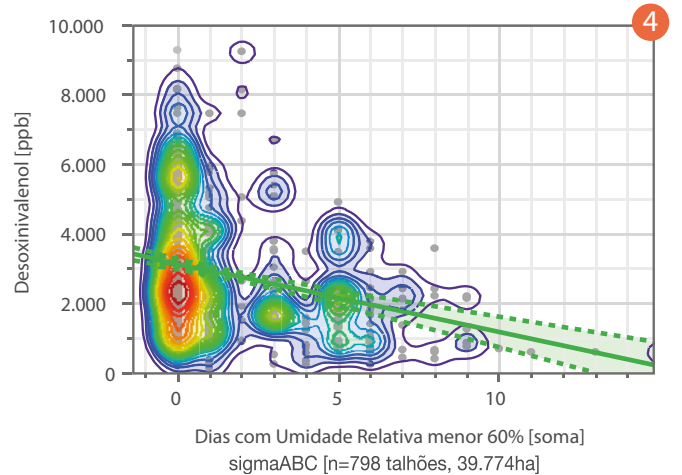

Acesse o ABCBook e busque pela palavra chave = sigmaABC e confira este e outros resultados na íntegra.

Instagram @sigmaABC





Recebimento Itinerante Assocampos



Data Agendada	Município	Localidade e Período
08/10	Ipiranga	Arroio Grande - Barracão do Sr. Gilmar Traut
09/10	Guamiranga	Manduri - Pavilhão da igreja
15/10	Palmeira	Pinheiral de Baixo - Pavilhão da igreja
16/10	Imbituva	Mato Branco de Cima - Pavilhão da igreja
22/10	Imbituva	Cachoerinha - Pavilhão da igreja
23/10	Prudentópolis	MANHÃ - Perobas - Pavilhão da igreja TARDE - Vista Alegre - Pavilhão da igreja
29/10	Cândido de Abreu	Saltinho II - Pavilhão da igreja
30/10	Prudentópolis	Pimental - Pavilhão da igreja
31/10	Imbituva	Palmar - Pavilhão da igreja



09 DE OUTUBRO - 8h30

Reunião Comitê Agrícola PR

Demandas para o comitê:
comite.agricolapr@frisia.coop.br

10 DE OUTUBRO - 8h

Reunião Conselho Fiscal

Demandas para o conselho:
conselho.fiscal@frisia.coop.br

10 DE OUTUBRO - 8h

Reunião Comitê Agrícola TO

Demandas para o comitê:
comite.agricolato@frisia.coop.br

10 DE OUTUBRO - 13h30

Evento especial Outubro Rosa e eleição do Comitê de Mulheres

Auditório Leendert de Geus, Carambeí

16 DE OUTUBRO - 8h30

Reunião Comitê Pecuário

Demandas para o comitê:
comite.leite@frisia.coop.br

24 DE OUTUBRO - 8h

Reunião Conselho Fiscal

Demandas para o conselho:
conselho.fiscal@frisia.coop.br

31 DE OUTUBRO - 8h30

Reunião Comitê Suinícola

Demandas para o conselho:
comite.suinos@frisia.coop.br



COMO ME INFORMAR SOBRE A FRÍSIA?



APP Cooperado



@cooperativafrisia



Portal do Cooperado
cooperado.frisia.coop.br



/cooperativafrisia



frisia.coop.br



/cooperativafrisia



/frisiacooperativa



emfoco.frisia.coop.br